

ΝΗΣΟΣ ΚΡΗΤΗ

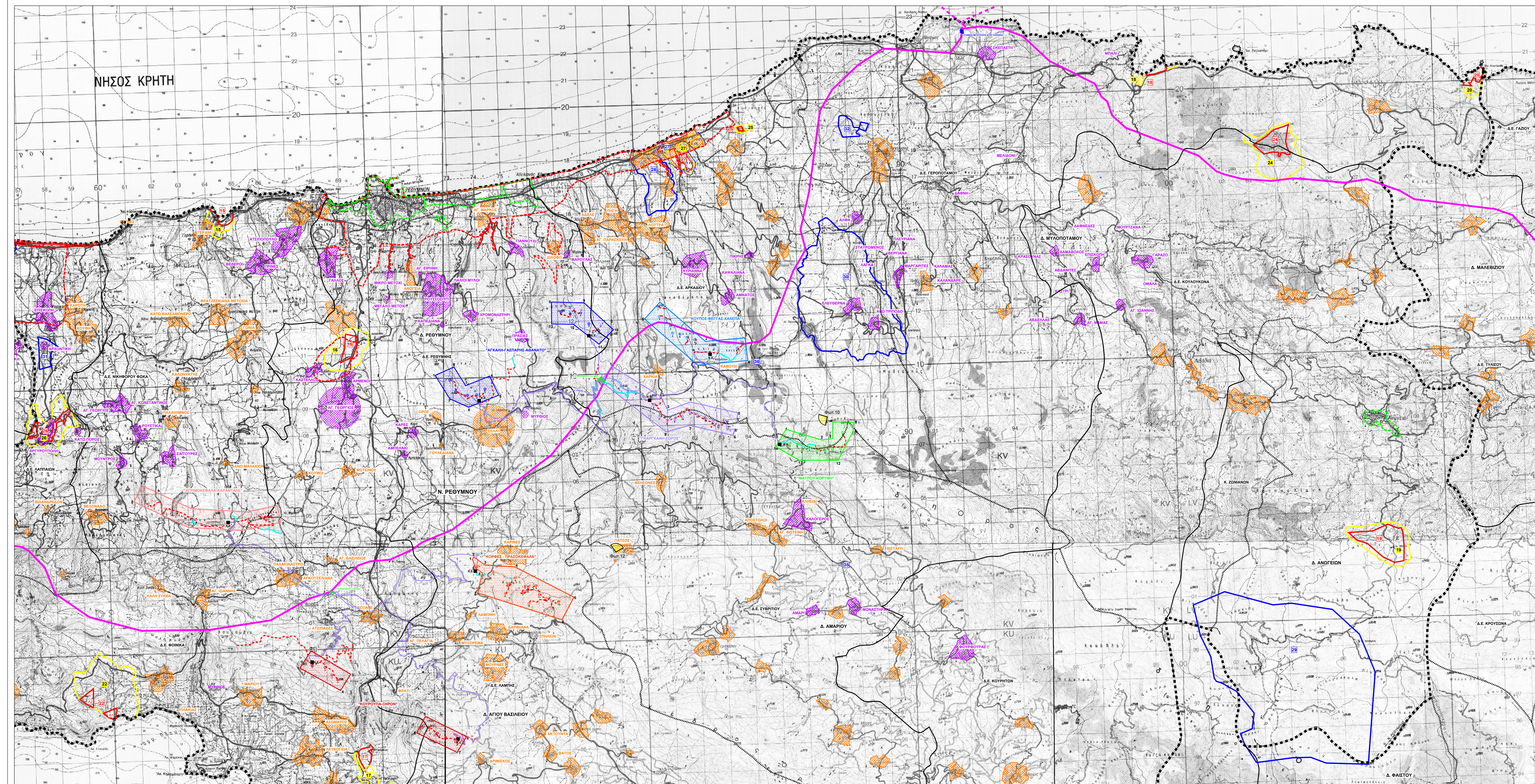

ΥΠΟΜΝΗΜΑ ΑΡΧΑΙΟΛΟΓΙΚΩΝ ΧΩΡΩΝ

- 8 ΘΕΣΜΟΘΕΤΗΜΕΝΟΙ ΑΡΧΑΙΟΛΟΓΙΚΟΙ ΧΩΡΟΙ ΚΑΙ ΜΝΗΜΕΙΑ
- 8 ΑΡΘΡΗΜΕΝ ΑΡΧΑΙΟΛΟΓΙΚΟΥ ΧΩΡΟΥ
- 8 ΖΩΝΗ Α ΑΡΧΑΙΟΛΟΓΙΚΟΥ ΧΩΡΟΥ
- 8 ΑΡΘΡΗΜΕΝ ΖΩΝΗΣ Α ΑΡΧΑΙΟΛΟΓΙΚΟΥ ΧΩΡΟΥ
- 8 ΖΩΝΗ Β ΑΡΧΑΙΟΛΟΓΙΚΟΥ ΧΩΡΟΥ
- 8 ΑΡΘΡΗΜΕΝ ΖΩΝΗΣ Β ΑΡΧΑΙΟΛΟΓΙΚΟΥ ΧΩΡΟΥ

- ### ΝΟΜΟΣ ΧΑΝΙΩΝ
1. ΣΟΥΤΑ ΑΓ. ΕΙΡΗΝΗ
 2. ΑΓ. ΡΟΥΜΕΛΗ
 3. ΟΡΜΟΣ ΑΓ. ΡΟΥΜΕΛΗΣ
 4. ΟΡΜΟΣ ΛΟΥΤΡΟΥ & ΦΟΥΡΟΥ ΚΟΥΛΕ
 5. ΚΑΣΤΡΑ ΚΟΥΛΕΔΕΣ ΑΣΚΥΦΟΥ
 6. ΠΑΝΑΤΙΑ ΖΕΡΒΙΟΤΙΣΣΑ
 7. ΣΑΜΟΝΑΣ
 8. ΜΑΧΑΡΟΙ
 9. ΥΡΤΑΜΑΝΙ-ΛΙΣΣΟΣ
 10. ΠΟΡΤΕΣ-ΦΟΥΡΝΑΚΙΑ-ΛΙΜΝΑΚΙ-ΒΑΘΙΑ-ΣΠΑΝΙΑΚΟ-ΑΝΥΔΡΟΥΣ
 11. ΘΡΗΜΠΟΚΑΜΠΟΣ
 12. ΙΣΤΟΡΙΚΟ ΤΟΠΟΣ ΕΠ. ΟΔΟΥ ΚΑΝΤΑΝΟΥ-ΧΑΝΙΩΝ
 13. Ι.Μ. ΧΡΥΣΟΚΑΜΠΙΤΣΑΣ
 14. ΦΡΑΓΚΟΚΑΣΤΕΛΛΟ

- ### ΝΟΜΟΣ ΡΕΘΥΜΝΟΥ
15. ΓΕΡΑΝΙ
 16. ΑΡΜΕΝΟΙ
 17. Ι.Μ. ΠΡΕΒΕΖΙΝΗΣ
 18. ΜΠΑΛΙ
 19. ΖΩΜΙΝΟΣ
 20. ΠΕΡΑ ΓΑΛΗΝΟΙ
 21. ΑΚ. ΚΑΣΤΕΛΛΟΥ
 22. ΦΟΙΝΙΚΙΑ-ΣΥΔΑ-ΒΟΥΚΕΛΑΡΗΣ
 23. ΠΥΡΡΟΣ
 24. Ι.Μ. ΤΙΜΟΥ ΣΤΑΥΡΟΥ ΒΙΣΑΚΟΥ
 25. Ι.Μ. ΖΟΦΟΥΧΟΥ ΠΗΓΗΣ
 26. ΑΡΥΥΡΟΥΠΟΛΗ
 27. ΣΤΑΥΡΟΜΕΝΟΣ-ΧΑΜΑΛΕΥΡΙ
 28. ΣΦΑΚΑΚΙ-ΠΑΓΚΑΛΟΧΩΡΙ
 29. ΙΔΙΩΝ ΑΝΤΡΟ
 30. ΕΛΕΥΘΕΡΙΑ
 31. ΔΗΚΟΥΚΤΗ
 32. ΑΓΓΕΛΙΑΝΑ
 33. ΠΑΡΑΝΙΑ ΕΠΙΣΚΟΠΗΣ
 34. ΦΥΛΑΚΗ
 35. Ι.Μ. ΤΑΣΑΡΧΩΝ ΑΣΟΜΑΤΩΝ
 36. Ι.Μ. ΑΡΚΑΔΙΟΥ

- ### ΝΟΜΟΣ ΗΡΑΚΛΕΙΟΥ
37. ΚΝΟΣΙΟΣ
 38. ΚΕΡΑΤΟΚΑΜΠΟΣ
 39. ΡΟΤΑΙ
 40. ΜΑΛΑΝΑ
 41. ΚΑΣΤΕΛΛΙ
 42. ΣΟΚΑΡΑ
 43. ΦΟΥΡΟΥ ΤΕΜΕΝΟΥΣ
 44. ΜΠΑΤΟΥΛΙΑ-ΠΑΚΑ-ΛΗΣΤΗΣ-ΣΚΟΥΡΟΧΑΡΑΚΟ
 45. ΨΑΡΗ ΦΟΡΑΔΑ-ΦΑΦΑΓΚΟ
 46. ΚΑΜΙΝΗ-ΞΕΝΟΥΦΑΘ-ΑΓ. ΕΙΡΗΝΗ
 47. ΤΣΟΥΡΟΥΡΙ
 48. ΠΡΟΣ. ΠΗΛΗΣ ΑΡΧΑΙΟΧΩΡΙΟΥ

- ### ΝΟΜΟΣ ΛΑΣΙΘΙΟΥ
49. ΓΟΥΡΝΙΑ
 50. ΒΑΣΙΛΙΚΗ
 51. ΚΑΤΟ ΖΑΚΡΟ
 52. ΠΑΙΚΑΣΤΡΟ
 53. ΚΑΡΟΥΜΕΣ - ΧΟΧΑΛΙΚΙΣ
 54. ΑΓΙΑ ΦΩΤΙΑ
 55. ΠΛΑΝΟΣ
 56. ΠΡΑΙΟΣ
 57. ΔΙΣΚΑΡΙΟ
 58. ΤΡΥΦΗΤΟΣ
 59. ΕΠΡΟΚΑΜΠΟΣ ΖΗΡΟΥ
 60. Ι.Μ. ΤΟΠΛΟΥ
 61. ΠΡΟΣΩΡΙΝΑ ΟΡΙΘΜΗΜΕΝΟΙ ΑΡΧΑΙΟΛΟΓΙΚΟΙ ΧΩΡΟΙ Δ.Ε. ΠΑΝΟΥ ΣΤΟ ΠΛΑΣΙΟ ΤΟΥ ΣΧΟΛΑΙ (ΦΕΚ 298/Α.Π.123-8-08)
 62. ΠΕΤΡΑ
 63. ΠΡΟΣΩΡΙΝΑ ΟΡΙΘΜΗΜΕΝΟΙ ΑΡΧΑΙΟΛΟΓΙΚΟΙ ΧΩΡΟΙ ΔΗΜΟΥ ΕΒΡΑΪΚΗΣ ΣΤΟ ΠΛΑΣΙΟ ΤΟΥ ΣΧΟΛΑΙ (ΦΕΚ 183/Α.Π.12-5-10)
 64. ΒΡΟΝΤΑ - ΚΑΣΤΡΟ - ΑΖΟΡΙΑ
 65. ΕΒΡΑΪΚΗ ΚΑΒΟΥΣΙΟΥ
 66. ΛΟΥΤΡΕΣ
 67. ΟΡΜΟΣ ΕΡΜΟΥΠΟΛΕΩΣ
 68. ΠΡΟΣΩΡΙΝΑ ΟΡΙΘΜΗΜΕΝΟΙ ΑΡΧΑΙΟΛΟΓΙΚΟΙ ΧΩΡΟΙ ΔΗΜΟΥ ΣΗΤΕΙΑΣ ΣΤΟ ΠΛΑΣΙΟ ΤΟΥ ΣΧΟΛΑΙ (ΦΕΚ 67/12/10-9-06)
 69. ΙΣΩΜΟΣ
 70. ΣΚΑΡΙΑ
 71. ΠΡΟΣΩΡΙΝΑ ΟΡΙΘΜΗΜΕΝΟΙ ΑΡΧΑΙΟΛΟΓΙΚΟΙ ΧΩΡΟΙ Δ.Ε. ΛΕΥΚΗΣ ΣΤΟ ΠΛΑΣΙΟ ΤΟΥ ΣΧΟΛΑΙ (ΦΕΚ 292/Α.Π.19-5-10)
 72. ΜΟΧΛΟΣ - ΝΗΣΙΔΑ ΑΓ. ΝΙΚΟΛΑΟΥ
 73. ΣΟΥΒΑΤΟ ΜΟΥΡΙ
 74. ΠΑΠΑΔΟΚΑΜΠΟΣ
 75. ΣΠΗΛΙΑΙΟ ΨΥΧΡΟΥ (ΔΙΚΤΑΙΟΝ ΑΝΤΡΟ)

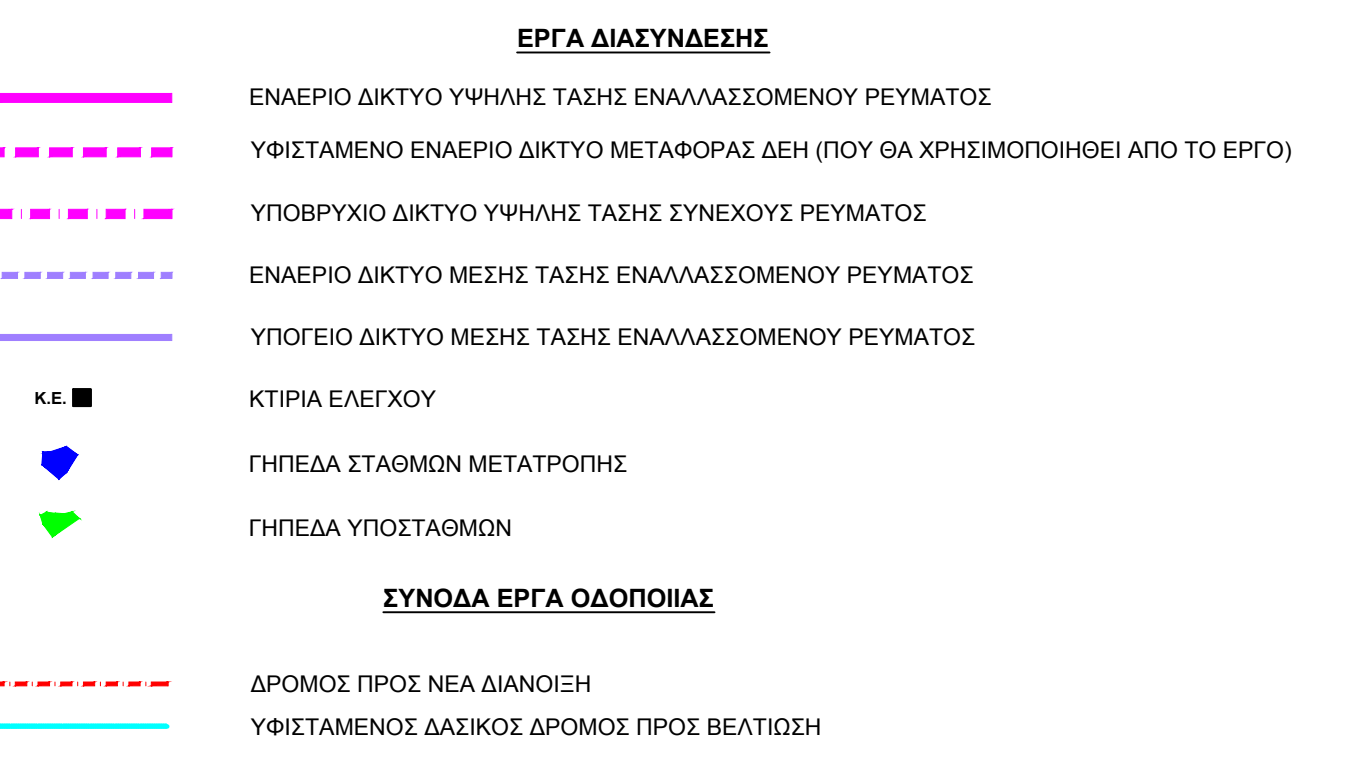
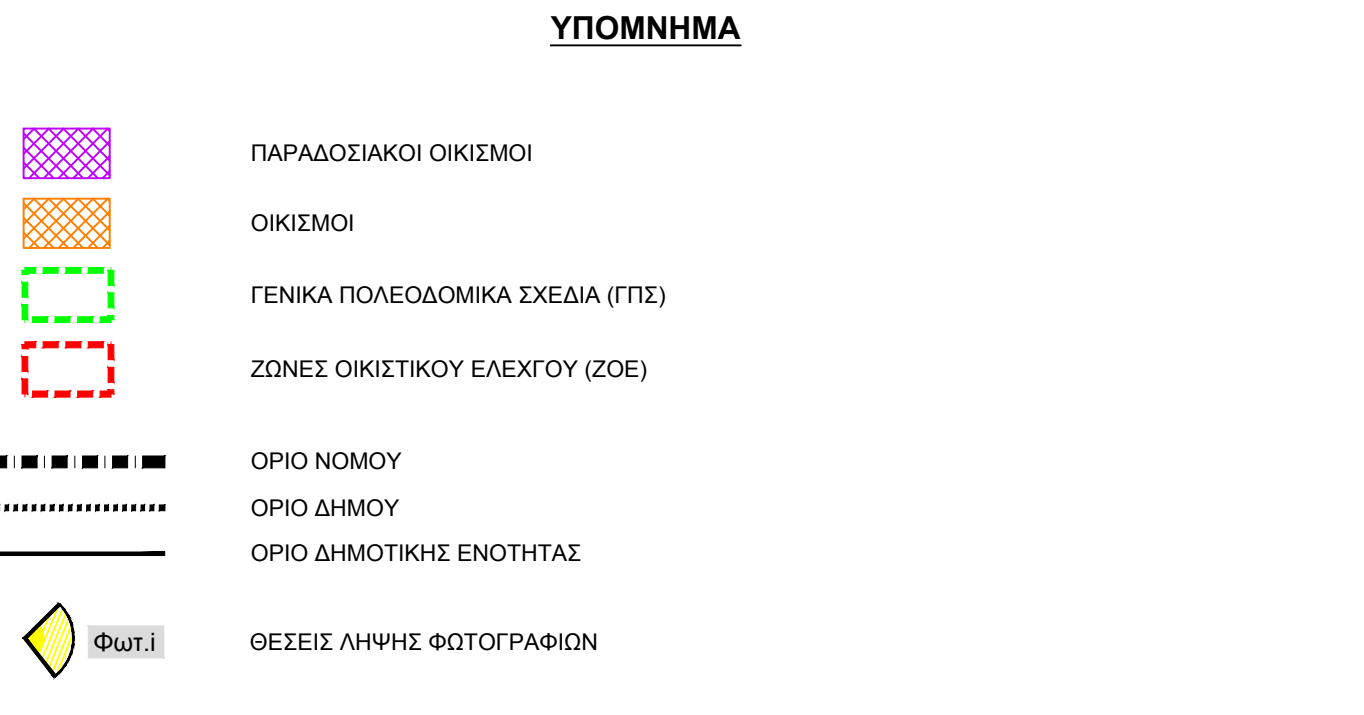
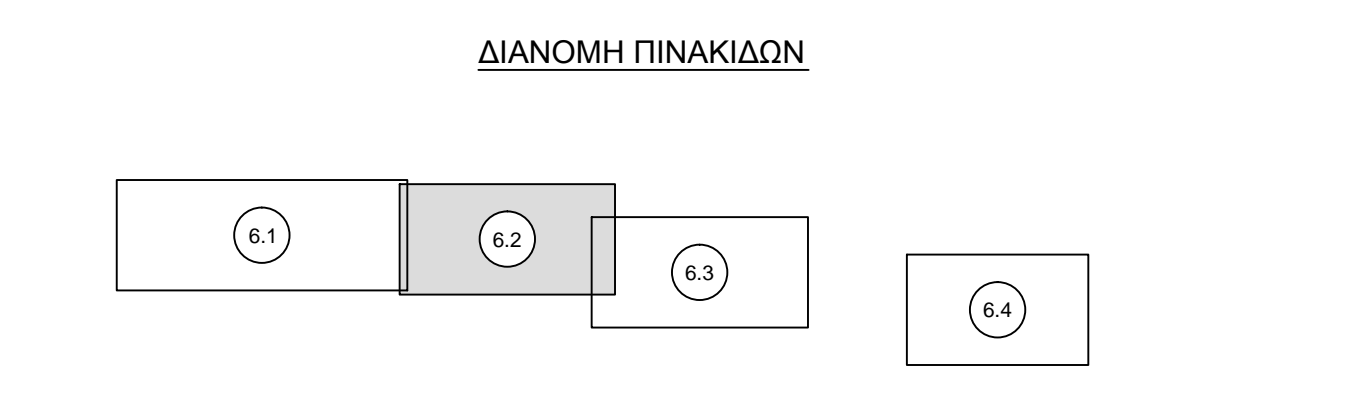

ΤΕΡΝΑ ΕΝΕΡΓΕΙΑΚΗ Α.Β.Ε.Τ.Ε.

ΕΡΓΟ:

ΑΙΟΛΙΚΟ ΣΥΣΤΗΜΑ ΠΑΡΑΓΩΓΗΣ ΗΛΕΚΤΡΙΚΗΣ ΕΝΕΡΓΕΙΑΣ ΚΡΗΤΗΣ

(Α.Σ.Π.Η.Ε. ΚΡΗΤΗΣ)

ΜΕΛΕΤΗΤΗΣ:

Δ. ΑΡΓΥΡΟΠΟΥΛΟΣ & συνεργάτες
μελέτες για το περιβάλλον
Πλ. 2 Χολαρός, ΤΚ 15562,
τηλ. (210) 6540188, fax. (210) 6538615,
email: dargy@otenet.gr

ΜΕΛΕΤΗ ΠΕΡΙΒΑΛΛΟΝΤΙΚΩΝ ΕΠΙΠΤΩΣΕΩΝ

ΘΕΜΑ:

ΧΑΡΤΗΣ ΕΥΡΥΤΕΡΗΣ ΠΕΡΙΟΧΗΣ ΡΕΘΥΜΝΟΥ - ΘΕΣΕΙΣ ΛΗΨΗΣ ΦΩΤΟΓΡΑΦΙΩΝ

ΑΡ. ΣΧΕΔΙΟΥ:
ΜΡΕ-RET-2.2

ΚΑΙΜΑΚΑ:
1:50.000

ΧΡΟΝΟΣ ΜΕΛΕΤΗΣ
ΔΕΚΕΜΒΡΙΟΣ 2014

ΥΠΟΓΡΑΦΗ - ΣΦΡΑΓΙΔΑ

ΕΓΚΡΙΣΗ ΑΡΜΟΔΙΑΣ ΥΠΗΡΕΣΙΑΣ