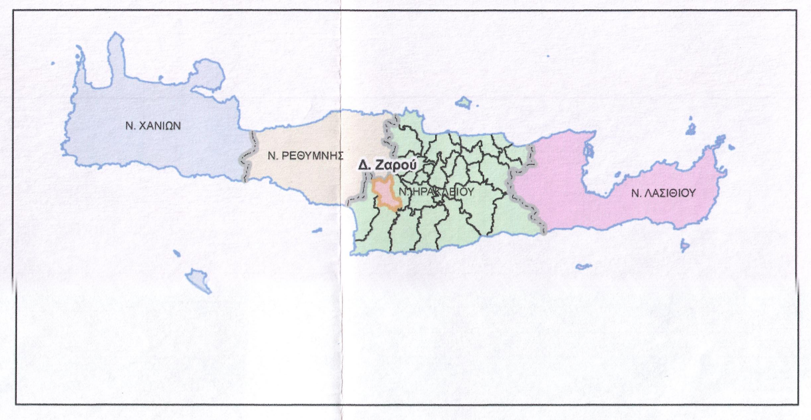

Θέση Δ. Ζαρού στην Περιφέρεια Κρήτης (Κλίμακα 1:1.500.000)

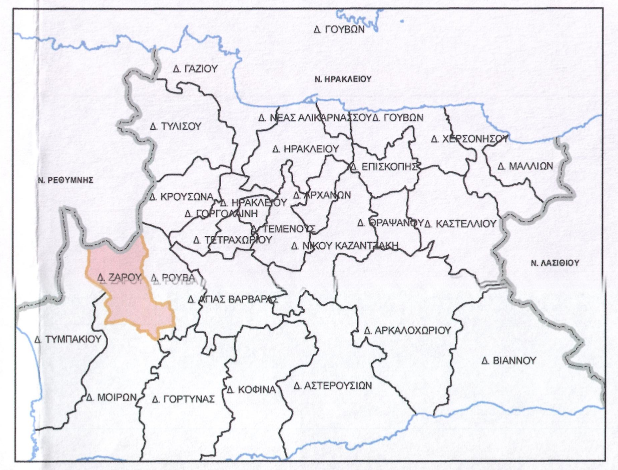

Θέση Δ. Ζαρού στο Νομό Ηρακλείου (Κλίμακα 1:500.000)

Σύστημα Αναφοράς : Ελληνικό Γεωδαιτικό Σύστημα Αναφοράς 1987 (ΕΓΣΑ'87)
Ελλειψοειδές: GRS80, a = 6378137m, f = 1/298,2572221

Προβολή UTM 6° με παραμέτρους:

Κεντρ. Μεσημβρινός:	$\lambda_o = 24°$
Συν/στής κλίμακας στο κεντρ. Μεσημβρ.:	$K_o = 0{,}999600$
Γεωγρ. πλάτος αρχής:	$\varphi_o = 00° 00' 00'',0000$ Β
Προσθετική σταθερά κατά Χ:	$X_o = 500.000{,}000$m
Προσθετική σταθερά κατά Υ:	$Y_o = 0{,}000$m

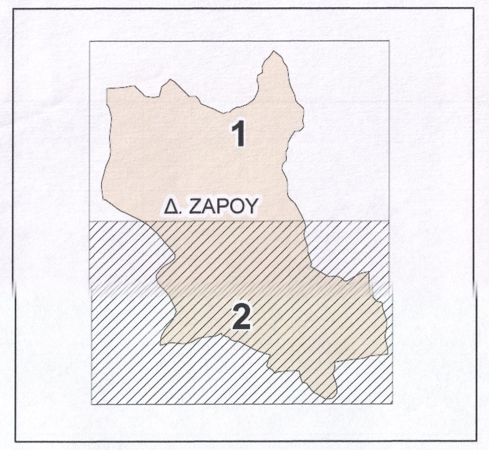

Διανομή πινακίδων 1:10.000

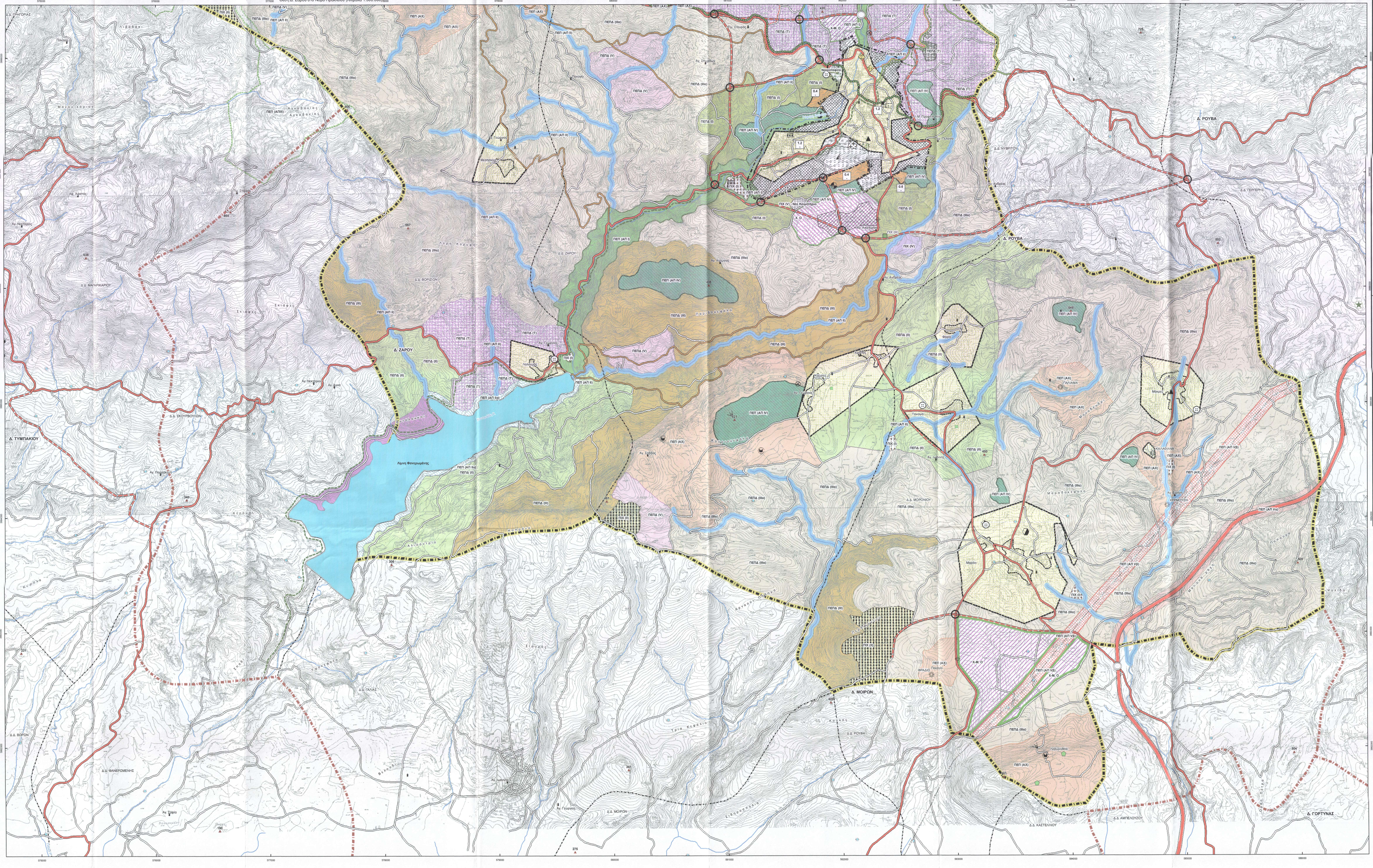

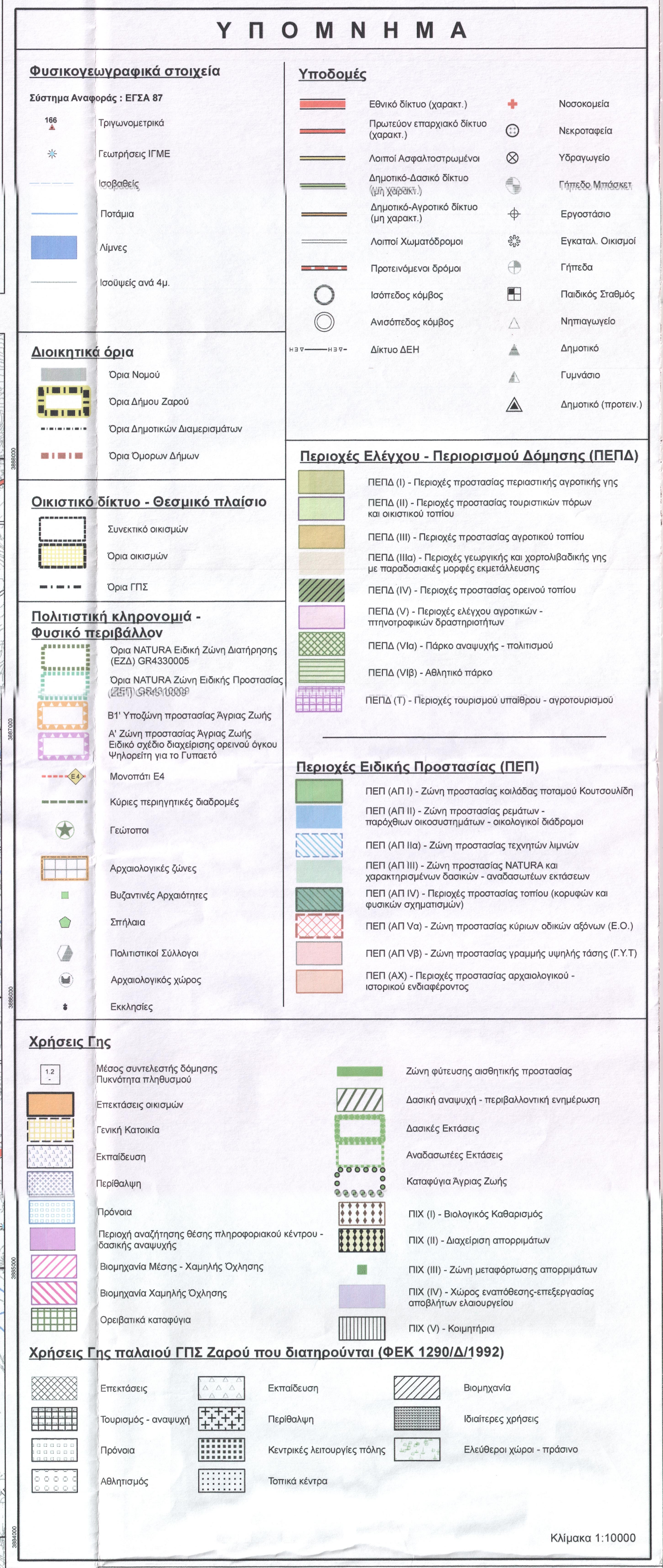

ΕΛΛΗΝΙΚΗ ΔΗΜΟΚΡΑΤΙΑ
ΠΕΡΙΦΕΡΕΙΑ ΚΡΗΤΗΣ
ΝΟΜΟΣ ΗΡΑΚΛΕΙΟΥ
ΔΗΜΟΣ ΖΑΡΟΥ

ΓΕΝΙΚΟ ΠΟΛΕΟΔΟΜΙΚΟ ΣΧΕΔΙΟ (Γ.Π.Σ.) ΓΙΑ ΤΟΝ ΑΣΤΙΚΟ ΚΑΙ ΠΕΡΙΑΣΤΙΚΟ ΧΩΡΟ ΔΗΜΟΥ ΖΑΡΟΥ

ΣΤΑΔΙΟ Β.2 - ΠΡΟΤΑΣΗ
(Διορθωμένο μετά το ΣΥΠΟΘΑ)

ΓΠΣ/ΣΧΟΟΑΠ Χρήσεων Γης και Προστασία Περιβάλλοντος ΟΤΑ

ΑΡΙΘΜΟΣ ΧΑΡΤΗ: Π.2/2

ΚΛΙΜΑΚΑ: 1:10.000

Α Ν Α Δ Ο Χ Ο Ι

ΓΙΩΡΓΗΣ Ν. ΠΕΤΡΑΚΗΣ
ΑΡΧΙΤΕΚΤΟΝΑΣ ΜΗΧΑΝΙΚΟΣ
ΜΕΛΟΣ ΤΕΕ ΑΡ. ΜΗΤΡ. 36900
ΘΑΛΗΤΑ 13, 71202 ΗΡΑΚΛΕΙΟ
ΑΦΜ. 026764087 ΔΟΥ Α' ΗΡΑΚΛΕΙΟΥ
ΤΗΛ: 2810-282630

ΓΙΩΡΓΗΣ ΠΕΤΡΑΚΗΣ – Αρχιτέκτονας Μηχανικός, Χωροτάκτης
Εκπρόσωπος Μελετητών, Θαλήτα 3, 712 02 Ηράκλειο

ΦΑΝΗ ΚΟΥΤΣΟΥΜΠΟΥ - Αρχιτέκτονας Μηχανικός, Πολεοδόμος,
Αναπληρωτής Εκπρόσωπος Μελετητών, Αμαλθείας 17, 71201 - Ηράκλειο

Ε Ι Δ Ι Κ Ο Ι Σ Υ Ν Ε Ρ Γ Α Τ Ε Σ

ΙΩΑΝΝΗΣ ΒΑΪΛΑΚΗΣ – Αγρ.-Τοπογράφος Μηχανικός, Συγκοινωνιολόγος
ΓΕΩΡΓΙΟΣ ΚΩΣΤΑΚΗΣ – Περιβαλλοντολόγος
ΕΜΜΑΝΟΥΗΛ ΠΟΛΥΔΑΚΗΣ – Αγρ.-Τοπογράφος Μηχανικός, Υδραυλικά Έργα
ΒΑΣΙΛΕΙΟΣ ΔΕΣΠΟΤΑΚΗΣ – Δρ. Αγρ.-Τοπογράφος Μηχανικός, Γεωπληροφορική
ΕΛΕΝΗ ΚΟΚΚΙΝΟΥ – Γεωλόγος
ΑΝΤΩΝΙΟΣ ΧΟΥΡΔΑΚΗΣ – Αρχιτέκτονας Μηχανικός, Χωροτάκτης Πολεοδόμος

Σ Υ Ν Τ Α Ξ Η Χ Α Ρ Τ Ω Ν

ΒΑΣΙΛΕΙΟΣ Κ. ΔΕΣΠΟΤΑΚΗΣ
ΔΙΠΛ. ΑΓΡΟΝ. - ΤΟΠΟΓΡΑΦΟΣ ΜΗΧ/ΚΟΣ
ΜΕΛΟΣ Τ.Ε.Ε. - ΑΡ. ΜΗΤΡΩΟΥ 41552
ΜΑΣΤΡΑΧΑ 4 - ΤΗΛ. / FAX: 2810 332705
712 02 ΗΡΑΚΛΕΙΟ - ΚΡΗΤΗΣ

ΒΑΣΙΛΕΙΟΣ ΔΕΣΠΟΤΑΚΗΣ – Δρ. Αγρ. Τοπογράφος Μηχανικός
Μαστραχά 4, 71202 – Ηράκλειο

Β' ΓΕΝΙΚΗ ΔΙΕΥΘΥΝΣΗ ΠΟΛΕΟΔΟΜΙΑΣ / ΤΜΗΜΑ ΠΟΛΕΟΔΟΜΙΚΩΝ ΣΧΕΔΙΩΝ ΚΑΙ ΚΑΝΟΝΩΝ / ΝΟΜ/ΚΗΣ ΑΥΤ/ΣΗΣ Ν. ΗΡΑΚΛΕΙΟΥ

ΕΝΕΡΓΕΙΑ	ΟΝΟΜΑΤΕΠΩΝΥΜΟ	ΗΜΕΡΟΜΗΝΙΑ	ΥΠΟΓΡΑΦΗ
ΕΛΕΓΧΘΗΚΕ Ο Επιβλέπων			
ΘΕΩΡΗΘΗΚΕ Ο Προϊστάμενος			
ΕΓΚΡΙΤΙΚΗ ΑΠΟΦΑΣΗ			

ΗΡΑΚΛΕΙΟ - 2012