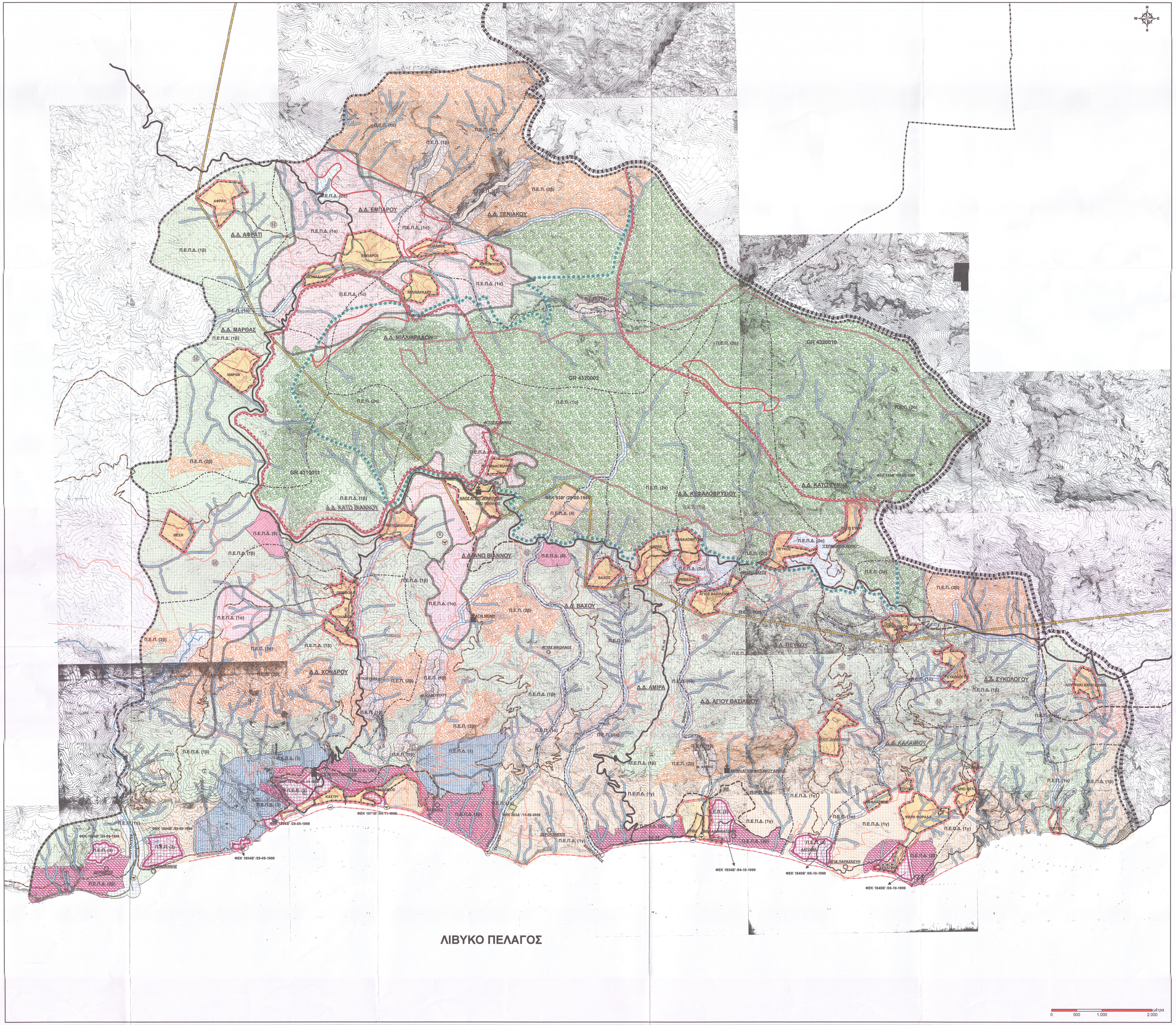

ΝΟΜΑΡΧΙΑΚΗ ΑΥΤΟΔΙΟΙΚΗΣΗ ΗΡΑΚΛΕΙΟΥ

2η ΓΕΝΙΚΗ ΔΙΕΥΘΥΝΣΗ

ΔΙΕΥΘΥΝΣΗ ΠΟΛΕΟΔΟΜΙΑΣ

ΤΜΗΜΑ ΠΟΛΕΟΔΟΜΙΚΩΝ ΣΧΕΔΙΩΝ ΚΑΙ ΚΑΝΟΝΩΝ

ΥΠΟΜΝΗΜΑ

ΟΡΙΑ

- ΟΡΙΟ ΝΟΜΟΥ
- ΟΡΙΟ ΔΗΜΟΥ
- ΟΡΙΟ ΔΗΜΟΤΙΚΩΝ ΔΙΑΜΕΡΙΣΜΑΤΩΝ
- ΟΡΙΟ ΕΓΚΕΚΡΙΜΕΝΟΥ ΡΥΜΟΤΟΜΙΚΟΥ
- ΟΡΙΟ ΟΙΚΙΣΜΟΥ < 2.000 ΚΑΤΟΙΚΩΝ ΜΕ ΑΠΟΦΑΣΗ ΝΟΜΑΡΧΗ
- ΟΡΙΟ ΠΡΟΤΑΣΗΣ ΣΧ.Ο.Ο.Α.Π.
- ΟΡΙΟ ΠΕΡΙΟΧΗΣ NATURA 2000
- ΖΩΝΗ ΟΡΝΙΘΟΠΑΝΙΔΑΣ
- ΖΩΝΗ ΚΑΤΑΦΥΓΙΟΥ ΑΓΡΙΑΣ ΖΩΗΣ
- ΖΩΝΗ ΔΙΑΒΑΤΙΚΩΝ ΠΤΗΝΩΝ
- ΑΚΤΕΣ ΜΕ ΚΑΘΟΡΙΣΜΕΝΟ ΑΙΓΙΑΛΟ ΚΑΙ ΠΑΡΑΛΙΑ
- ΡΕΜΑΤΑ
- ΟΡΙΟ ΚΗΡΥΓΜΕΝΩΝ ΑΝΑΔΑΣΩΤΕΩΝ ΕΚΤΑΣΕΩΝ
- ΟΡΙΟ ΚΗΡΥΓΜΕΝΩΝ ΑΡΧΑΙΟΛΟΓΙΚΩΝ ΧΩΡΩΝ
- ΟΡΙΟ ΑΡΔΕΥΟΜΕΝΗΣ ΓΕΩΡΓΙΚΗΣ ΓΗΣ
- ΟΡΙΟ ΠΕΡΙΟΧΩΝ ΑΚΑΤΑΛΛΗΛΩΝ ΓΙΑ ΔΟΜΗΣΗ ΒΑΣΗ ΜΕΛΕΤΗΣ ΓΕΩΛΟΓΙΚΗΣ ΔΙΕΡΕΥΝΗΣΗΣ
- ΡΗΓΜΑΤΑ
- ΠΙΘΑΝΑ ΡΗΓΜΑΤΑ
- ΠΕΡΙΟΧΗ Β 2.15 ΣΥΜΦΩΝΑ ΜΕ ΤΟ ΕΓΚΕΚΡΙΜΕΝΟ ΕΙΔΙΚΟ ΧΩΡΟΤΑΞΙΚΟ ΤΟΥ ΤΟΥΡΙΣΜΟΥ
- ΟΡΙΟ ΟΙΚΟΔΟΜΙΚΟΥ ΣΥΝΕΤΑΙΡΙΣΜΟΥ ΥΠΑΛΛΗΛΩΝ Ι.Κ.Α.

ΠΕΡΙΟΧΕΣ ΠΟΛΕΟΔΟΜΗΜΕΝΕΣ ΚΑΙ ΠΡΟΣ ΠΟΛΕΟΔΟΜΗΣΗ

- ΟΙΚΙΣΤΙΚΕΣ ΠΕΡΙΟΧΕΣ
- ΠΕΡΙΟΧΕΣ ΟΙΚΙΣΤΙΚΗΣ ΑΝΑΠΤΥΞΗΣ - ΠΡΩΤΗ (α') ΚΑΤΟΙΚΙΑ
- ΠΕΡΙΟΧΗ ΟΙΚΙΣΤΙΚΗΣ ΑΝΑΠΤΥΞΗΣ - ΠΑΡΑΘΕΡΙΣΤΙΚΗ (β') ΚΑΤΟΙΚΙΑ

ΠΕΡΙΟΧΕΣ ΕΛΕΓΧΟΥ ΚΑΙ ΠΕΡΙΟΡΙΣΜΟΥ ΔΟΜΗΣΗΣ

- Π.Ε.Π.Δ. (1α) ΠΕΡΙΟΧΗ ΑΡΔΕΥΟΜΕΝΗΣ ΓΕΩΡΓΙΚΗΣ ΓΗΣ
- Π.Ε.Π.Δ. (1β) ΠΕΡΙΟΧΗ ΛΟΙΠΗΣ ΓΕΩΡΓΙΚΗΣ ΓΗΣ
- Π.Ε.Π.Δ. (1γ) ΠΕΡΙΟΧΗ ΓΕΩΡΓΙΚΗΣ ΓΗΣ ΜΕ ΘΕΡΜΟΚΗΠΙΑ
- Π.Ε.Π.Δ. (2α) ΠΕΡΙΟΧΗ ΥΠΟΔΟΧΗΣ ΚΑΤΑ ΠΡΟΤΕΡΑΙΟΤΗΤΑ ΕΝΑΛΛΑΚΤΙΚΩΝ ΔΡΑΣΤΗΡΙΟΤΗΤΩΝ ΤΟΥΡΙΣΜΟΥ - ΑΝΑΨΥΧΗΣ
- Π.Ε.Π.Δ. (2β) ΠΕΡΙΟΧΗ ΤΟΥΡΙΣΜΟΥ - ΑΝΑΨΥΧΗΣ (ΔΕΝ ΕΠΙΤΡΕΠΕΤΑΙ Η ΔΗΜΙΟΥΡΓΙΑ ΟΙΚΙΣΜΩΝ ΜΕΣΩ ΠΕΡΠΟ)
- Π.Ε.Π.Δ. (3) ΠΕΡΙΟΧΗ ΤΟΥΡΙΣΜΟΥ - ΑΝΑΨΥΧΗΣ (ΕΠΙΤΡΕΠΕΤΑΙ Η ΔΗΜΙΟΥΡΓΙΑ ΟΙΚΙΣΜΩΝ ΠΑΡΑΘΕΡΙΣΤΙΚΗΣ ΚΑΤΟΙΚΙΑΣ ΜΕΣΩ ΠΕΡΠΟ)
- Π.Ε.Π.Δ. (4) ΠΕΡΙΟΧΗ ΑΝΑΠΤΥΞΗΣ ΜΕΤΑΛΛΕΥΤΙΚΩΝ ΔΡΑΣΤΗΡΙΟΤΗΤΩΝ
- Π.Ε.Π.Δ. (5) ΠΕΡΙΟΧΗ ΑΝΑΠΤΥΞΙΑΚΩΝ ΔΡΑΣΤΗΡΙΟΤΗΤΩΝ ΚΑΙ ΒΙΟΤΕΧΝΙΑΣ ΧΑΜΗΛΗΣ ΚΑΙ ΜΕΣΗΣ ΟΧΛΗΣΗΣ

ΠΕΡΙΟΧΕΣ ΕΙΔΙΚΗΣ ΠΡΟΣΤΑΣΙΑΣ

- Π.Ε.Π. (1α) ΠΕΡΙΟΧΗ ΠΡΟΣΤΑΣΙΑΣ ΡΕΜΑΤΩΝ
- Π.Ε.Π. (1β) ΠΕΡΙΟΧΗ ΠΡΟΣΤΑΣΙΑΣ ΦΑΡΑΓΓΩΝ
- Π.Ε.Π. (2α) ΠΕΡΙΟΧΗ ΠΡΟΣΤΑΣΙΑΣ ΔΑΣΟΥΣ ΚΑΙ ΔΑΣΙΚΩΝ ΕΚΤΑΣΕΩΝ ΕΝΤΟΣ ΖΩΝΗΣ NATURA
- Π.Ε.Π. (2β) ΠΕΡΙΟΧΗ ΠΡΟΣΤΑΣΙΑΣ ΔΑΣΟΥΣ ΚΑΙ ΔΑΣΙΚΩΝ ΕΚΤΑΣΕΩΝ ΕΚΤΟΣ ΖΩΝΗΣ NATURA
- Π.Ε.Π. (3) ΠΕΡΙΟΧΗ ΠΡΟΣΤΑΣΙΑΣ ΑΡΧΑΙΟΛΟΓΙΚΩΝ ΧΩΡΩΝ

- ΚΗΡΥΓΜΕΝΟ ΑΡΧΑΙΟΛΟΓΙΚΟ ΜΝΗΜΕΙΟ
- ΕΝΤΟΠΙΣΜΕΝΟ ΑΡΧΑΙΟΛΟΓΙΚΟ ΜΝΗΜΕΙΟ
- ΦΑΡΑΓΓΙΑ
- ΑΞΙΟΛΟΓΟΙ ΙΕΡΟΙ ΝΑΟΙ
- ΠΙΘΑΝΕΣ ΘΕΣΕΙΣ ΓΙΑ ΤΗΝ ΙΔΡΥΣΗ ΝΕΩΝ ΚΟΙΜΗΤΗΡΙΩΝ
- ΕΝΤΟΠΙΣΜΕΝΟΙ ΥΓΡΟΤΟΠΟΙ
- ΒΙΟΛΟΓΙΚΟΣ ΚΑΘΑΡΙΣΜΟΣ (ΥΠΟ ΚΑΤΑΣΚΕΥΗ)
- ΧΩΡΟΣ ΥΓΕΙΟΝΟΜΙΚΗΣ ΤΑΦΗΣ ΑΠΟΡΡΙΜΜΑΤΩΝ

ΜΕΤΑΦΟΡΙΚΟ ΔΙΚΤΥΟ

- ΠΡΩΤΕΥΟΝ ΕΠΑΡΧΙΑΚΟ ΟΔΙΚΟ ΔΙΚΤΥΟ
- ΔΗΜΟΤΙΚΟ ΟΔΙΚΟ ΔΙΚΤΥΟ
- ΛΟΙΠΟ ΟΔΙΚΟ ΔΙΚΤΥΟ (ασφαλτοστρωμένο)
- ΛΟΙΠΟ ΟΔΙΚΟ ΔΙΚΤΥΟ (χωματόδρομοι)
- ΠΡΟΒΛΕΠΟΜΕΝΕΣ ΠΑΡΑΚΑΜΨΕΙΣ ΟΙΚΙΣΜΩΝ
- ΑΛΙΕΥΤΙΚΟ ΚΑΤΑΦΥΓΙΟ

ΜΗ ΟΡΙΟΘΕΤΗΜΕΝΟΙ ΟΙΚΙΣΜΟΙ

ΑΓΙΑ ΜΟΝΗ
ΑΓΙΟΣ ΝΙΚΟΛΑΟΣ
ΚΑΥΚΑΛΟΙ
ΛΑΤΟΜΙΑ Δ.Δ. ΑΓ. ΒΑΣΙΛΕΙΟΥ
ΞΕΡΟΚΑΜΠΟΣ
ΑΓΙΑ ΠΑΡΑΣΚΕΥΗ
ΣΧΑΦΙΔΙΑ
ΛΑΤΟΜΙΑ Δ.Δ. ΠΕΥΚΟΥ
ΑΓΙΟΣ ΙΩΑΝΝΗΣ
ΔΕΡΜΑΤΟΣ

ΣΧΕΔΙΟ ΧΩΡΙΚΗΣ ΟΙΚΙΣΤΙΚΗΣ ΟΡΓΑΝΩΣΗΣ ΑΝΟΙΧΤΗΣ ΠΟΛΗΣ

ΔΗΜΟΥ ΒΙΑΝΝΟΥ — ΝΟΜΟΥ ΗΡΑΚΛΕΙΟΥ

ΕΚΠΡΟΣΩΠΟΣ ΟΜΑΔΑΣ ΜΕΛΕΤΗΣ:
ΜΑΜΟΥΝΗΣ ΔΗΜΗΤΡΙΟΣ
ΑΓΡΟΝΟΜΟΣ ΤΟΠΟΓΡΑΦΟΣ ΜΗΧΑΝΙΚΟΣ

ΑΝΑΔΟΧΟΙ:
Tata A.E. ΜΕΛΕΤΩΝ
ΟΜΑΔΑ ΜΕΛΕΤΗΣ:
ΜΑΜΟΥΝΗΣ Δ. Α.Τ.Μ.
ΜΑΜΑΛΗ Φ. Α.Τ.Μ.
ΑΝΔΡΟΝΙΚΙΔΟΥ Ο. Α.Τ.Μ.
ΔΑΝΙΗΛ Μ. Α.Τ.Μ.
ΔΗΜΗΤΡΑΚΟΥΔΗΣ Γ. Γ.Π.Μ.
ΖΑΠΟΥΝΙΔΗΣ Γ. Α.Τ.Μ.
ΚΑΪΜΑΡΗΣ Δ. Α.Τ.Μ.
ΚΑΛΟΗΡΓΟΥ ΑΡ. Α.Μ.
ΜΠΕΛΛΑΣ Γ. Η.Μ.
ΟΙΚΟΝΟΜΟΥ Ε. Α.Τ.Μ.
ΣΥΝΕΡΓΑΤΕΣ:
ΠΑΤΣΙΚΑ Ε. Α.Μ.

ΜΑΚΕΔΟΝΙΚΗ ΕΤΑΙΡΙΑ ΤΕΧΝΙΚΩΝ ΜΕΛΕΤΩΝ
Π. Καρολούγκου & Συνεργάτης Ε.Ε.
29ης Μαρτίου 21 54643 Θεσσαλονίκη, Τηλ. +30 2310 889950
Fax +30 2310 889955 e-mail: mak@otfoidos.gr

ΚΟΡΝΗΛΙΑ ΚΑΛΚΟΠΟΥΛΟΥ
ΑΡΧΙΤΕΚΤΟΝ ΜΗΧΑΝΙΚΟΣ
Μ.Δ.Ε. ΧΩΡΟΤΑΞΙΑ ΠΟΛΕΟΔΟΜΙΑ & ΠΕΡΙΦΕΡΕΙΑΚΗ ΑΝΑΠΤΥΞΗ

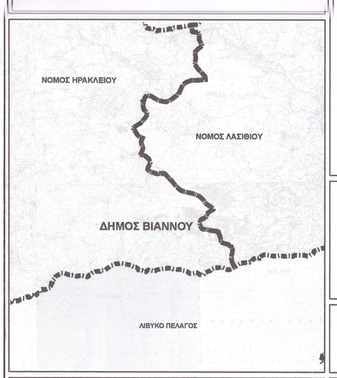

ΧΡΗΣΕΙΣ ΓΗΣ, ΠΡΟΣΤΑΣΙΑ ΠΕΡΙΒΑΛΛΟΝΤΟΣ

Π.2.α

ΚΛΙΜΑΚΑ 1:25.000

ΕΛΛΗΝΙΚΗ ΔΗΜΟΚΡΑΤΙΑ

ΝΟΕΜΒΡΙΟΣ 2010

ΘΕΩΡΗΣΗ
ΠΕΡΙΦΕΡΕΙΑ ΚΡΗΤΗΣ
ΔΙΕΥΘΥΝΣΗ ΠΕ.ΧΩ.

ΕΛΛΗΝΙΚΗ ΔΗΜΟΚΡΑΤΙΑ
ΠΕΡΙΦΕΡΕΙΑ ΚΡΗΤΗΣ
ΔΙΕΥΘΥΝΣΗ ΠΕΡΙΦΕΡΕΙΑΚΗΣ ΠΟΛΙΤΙΚΗΣ
ΔΗΜΟΣ ΠΕΡΙΦΕΡΕΙΑΚΟΥ & ΚΟΙΝΟΤΟ ΣΧΕΔΙΑΣΜΟΥ
Το παρόν συνοδεύει
με Αριθ. Πρωτ. 625/28.09.11
Απόφαση ΓΓ Δ/ντη Διοικ. Υπηρεσίας
Ο ΔΙΝΤΗΣ
ΔΙΕΥΘΥΝΣΗ ΠΕΡΙΦΕΡΕΙΑΚΟΥ & ΚΟΙΝΟΤΟ ΣΧΕΔΙΑΣΜΟΥ