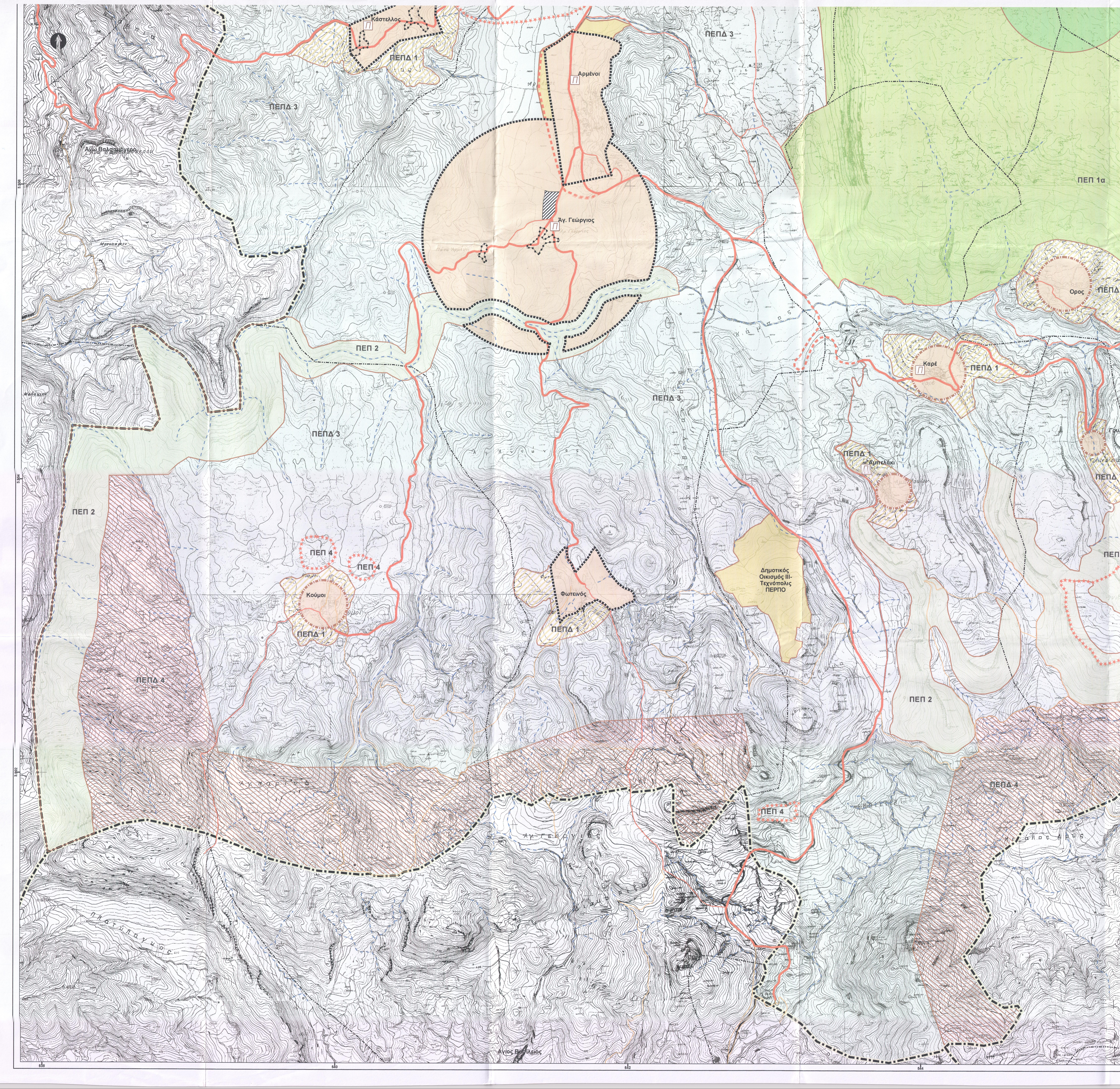

## ΥΠΟΜΝΗΜΑ

Όριο ΟΤΑ
Όριο Τοπικής/Δημοτικής Κοινότητας
Ποτάμι Συνεχούς Ροής
Ποτάμι Περιοδικής Ροής
Προσωρινό όριο οικισμού
Όριο Γενικού Πολεοδομικού Σχεδίου '86 υπό αναθεώρηση (ΦΕΚ 453/Δ/86 ως ισχύει)
Όριο Σχεδίου Πόλης
Όριο Οικισμού προ του '23
Όριο Οικισμού < 2.000 κατοίκων
Συνεκτικό τμήμα Οικισμού
Παραδοσιακός οικισμός (κηρυγμένος)
Τομείς Παραδοσιακών Οικισμών Κατ. Ι
Περιοχή Προστασίας NATURA 2000
Λατομική ζώνη προς κατάργηση

**Οδικό Δίκτυο**

Αυτοκινητόδρομος/Αρτηρία
Εθνικό Οδικό Δίκτυο/Αρτηρία
Επαρχιακό Οδικό Δίκτυο/Αρτηρία
Λοιπό Κύριο Οδικό Δίκτυο/Συλλεκτήρια
Λοιπό Οδικό Δίκτυο
Νέα - προγραμματιζόμενη περιφερειακή οδός
Λιμάνι (Επιβατικό/Εμπορικό)
Μαρίνα
Ανάχωμα Λεκάνης Εκτόνωσης Αιχμής Πλημμυρών
Υποσταθμός ΔΕΗ
Γραμμές Μεταφοράς Ηλεκτρικής Ενέργειας / Υψηλή Τάση 150KV

**ΠΕΡΙΟΧΕΣ ΟΙΚΙΣΤΙΚΗΣ ΑΝΑΠΤΥΞΗΣ (Π.ΟΙ.Α) / ΠΕΡΙΟΧΕΣ ΠΟΛΕΟΔΟΜΗΜΕΝΕΣ Κ' ΠΡΟΣ ΠΟΛΕΟΔΟΜΗΣΗ**

Υφιστάμενες
Σχέδιο Πόλης
Λοιπές Οικιστικές Περιοχές ΓΠΣ '86
Οριοθετημένοι Οικισμοί
Οικισμοί προς Οριοθέτηση
Ζώνη ισχύος Π/Δτος 6/10/2011 (ΦΕΚ 281/ΑΑΠ/2011
Νέες
Επεκτάσεις/ΠΕΡΠΟ

**ΠΕΡΙΟΧΕΣ ΠΑΡΑΓΩΓΙΚΩΝ ΔΡΑΣΤΗΡΙΟΤΗΤΩΝ (Π.Π.Δ.)**

Μεταποίηση - Αποθήκευση
*Εγκαταστάσεις χαμηλής και (ορισμένες) μέσης όχλησης*

**ΠΕΡΙΟΧΕΣ ΕΛΕΓΧΟΥ & ΠΕΡΙΟΡΙΣΜΟΥ ΔΟΜΗΣΗΣ (Π.Ε.Π.Δ.)**

Π.Ε.Π.Δ. 1 (Μελλοντική Οικιστική Ανάπτυξη/Περιοχή αναζήτησης ΠΕΡΠΟ)
Π.Ε.Π.Δ. 2.1 (Βόρεια Όρους Βρύσινα)
Π.Ε.Π.Δ. 2.2 (Βόρεια όρους Βρύσινα / Εντός Περιοχής Προστασίας Δικτύου NATURA 2000)
Π.Ε.Π.Δ. 3 (Νότια Όρους Βρύσινα)
Π.Ε.Π.Δ. 4 (Κτηνοτροφία)

**ΠΕΡΙΟΧΕΣ ΕΙΔΙΚΗΣ ΠΡΟΣΤΑΣΙΑΣ (Π.Ε.Π)**

ΠΕΠ 1α Όρους Βρύσινα
ΠΕΠ 1β Όρους Βρύσινα
ΠΕΠ 2 Φυσικού Περιβάλλοντος
ΠΕΠ 3 Τοπίου
ΠΕΠ 4 Αρχαιολογικού Ενδιαφέροντος
ΠΕΠ 5 Περιοχή Περιαστικού Πρασίνου

**ΠΕΡΙΟΧΕΣ ΙΔΙΑΙΤΕΡΩΝ ΧΡΗΣΕΩΝ (Π.Ι.Χ)**

Πανεπιστήμιο Κρήτης
Αθλητικό Κέντρο Δήμου
Δημοτικό Κοιμητήριο και συναφείς χρήσεις
Στρατιωτικές Εγκαταστάσεις
Σταθμός Μεταφόρτωσης Απορριμμάτων (ΣΜΑ)

Υπόβαθρο Γ.Υ.Σ. - Κλίμακα 1: 5.000
Γεωδαιτικό Σύστημα Αναφοράς ΕΓΣΑ 87

ΕΛΛΗΝΙΚΗ ΔΗΜΟΚΡΑΤΙΑ
ΔΗΜΟΣ ΡΕΘΥΜΝΟΥ

**ΕΠΙΧΕΙΡΗΣΙΑΚΟ ΠΡΟΓΡΑΜΜΑ**
**ΠΕΠ ΚΡΗΤΗΣ**

ΕΥΡΩΠΑΪΚΗ ΕΝΩΣΗ
Ε.Τ.Π.Α.

# ΕΠΕΚΤΑΣΗ ΚΑΙ ΑΝΑΘΕΩΡΗΣΗ ΕΓΚΕΚΡΙΜΕΝΟΥ ΓΕΝΙΚΟΥ ΠΟΛΕΟΔΟΜΙΚΟΥ ΣΧΕΔΙΟΥ Δ.Ε. ΡΕΘΥΜΝΗΣ ΔΗΜΟΥ ΡΕΘΥΜΝΗΣ

## Χρήσεις γης κ' Προστασία περιβάλλοντος

## Π.2β

ΟΜΑΔΑ ΜΕΛΕΤΗΣ

**Σύμπραξη Μελετητών:**

**Δασκαλάκης Κωστής, Χωροτάκτης / Πολεοδόμος**
**Οικονόμου Δημήτρης, Dr Χωροτάκτης / Πολεοδόμος - Καθηγητής Παν/μίου Θεσσαλίας**
**Τσακίρης Στέλιος, Χωροτάκτης / Πολεοδόμος**
**Στάππας Νίκος, Γεωλόγος**

Γιαννάκης Νίκος, Dr Περιβαλλοντολόγος - Βιολόγος
Ρέντζος Δημήτρης, Συγκοινωνιολόγος
Μωυσιάδη Τζούλη, Χωροτάκτης - Πολεοδόμος - Περιφερειολόγος, Msc σε GIS
Ηλία Κυπαρισσία, Χωροτάκτης - Πολεοδόμος - Περιφερειολόγος
Σπανδάγου Χριστίνα, Αρχιτέκτων

ΕΛΛΗΝΙΚΗ ΔΗΜΟΚΡΑΤΙΑ
ΑΠΟΚΕΝΤΡΩΜΕΝΗ ΔΙΟΙΚΗΣΗ ΚΡΗΤΗΣ
Δ/ΝΣΗ ΧΩΡΟΤΑΞΙΚΗΣ & ΠΕΡΙΒΑΛΛΟΝΤΙΚΗΣ ΠΟΛΙΤΙΚΗΣ
ΤΜΗΜΑ ΠΕΡΙΒΑΛΛΟΝΤΟΣ & ΧΩΡΙΚΟΥ ΣΧΕΔΙΑΣΜΟΥ
Το παρόν συνοδεύει
την με Αριθ. Πρωτ. 2198/06-08-13
Απόφαση Γ.Γ.Α.Δ.Κ.

ΘΕΩΡΗΘΗΚΕ:

Ο Δ/ΝΤΗΣ
Δ/ΝΣΗΣ ΠΕΡΙΒΑΛΛΟΝΤΟΣ & ΧΩΡΙΚΟΥ ΣΧΕΔΙΑΣΜΟΥ
ΕΜΜ. ΜΑΥΡΑΚΗΣ
ΜΗΧ/ΚΟΣ

ΑΘΗΝΑ, ΙΟΥΝΙΟΣ 2013

ΚΛΙΜΑΚΑ 1: 10.000