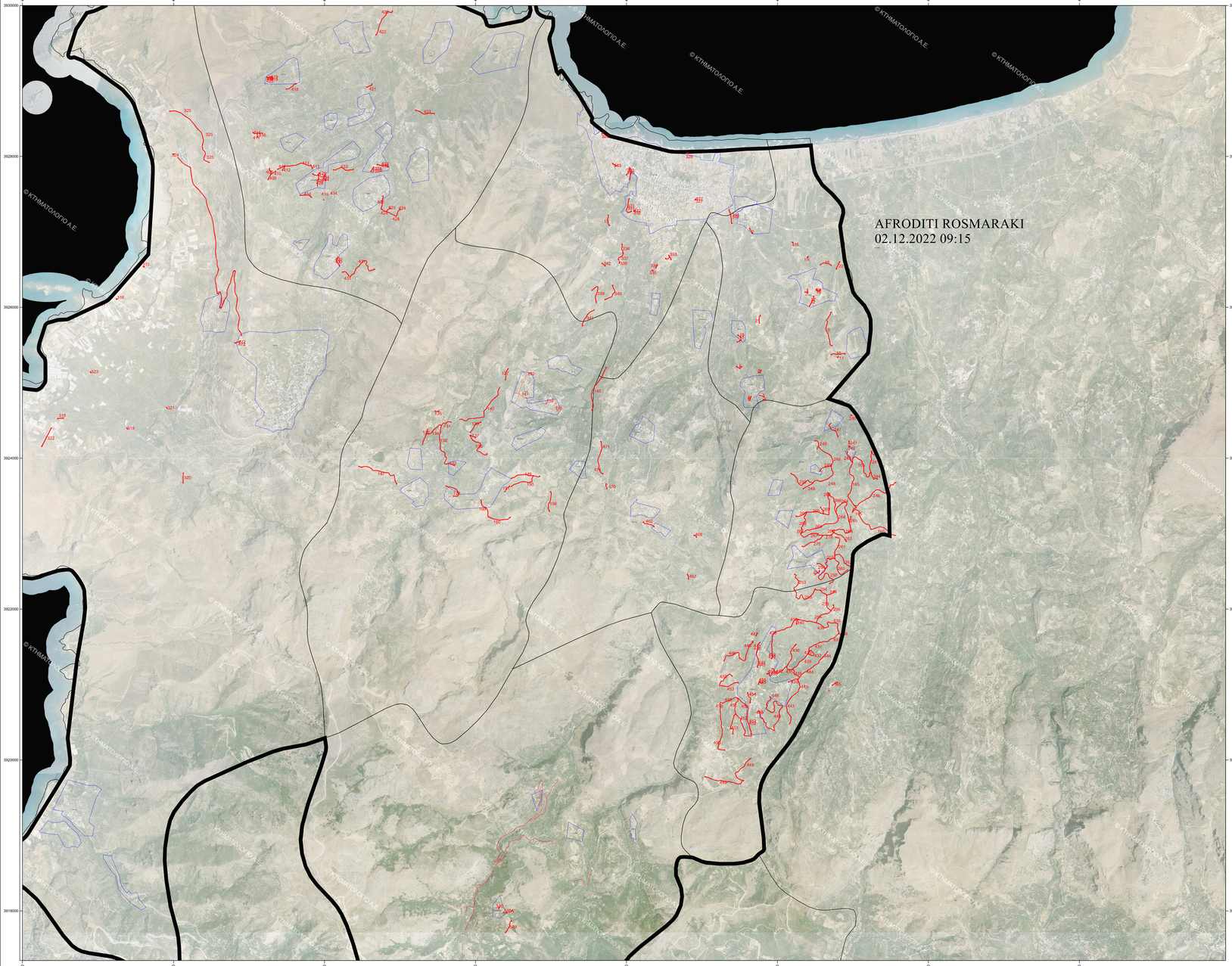

α/α	Αφετηρία οδού X	Αφετηρία οδού Ψ	Τέλος οδού X	Τέλος οδού Ψ	Προτεινόμενες Εργασίες
ΔΗΜΟΤΙΚΗ ΕΝΟΤΗΤΑ ΚΙΣΑΜΟΥ					
1	469470,44	3925539,77	469517,60	3925568,86	1,2,12
4	469813,95	3924777,47	469821,95	3924772,47	12
5	469762,89	3924830,95	469822,29	3924810,15	12
7	469458,87	3925211,53	469525,05	3925208,61	1,5,12
8	469750,18	3925136,75	469785,24	3925164,57	1,5,12
9	470723	3925492	470709,43	3925933,05	1,2,5,12
10	470712,08	3925371,20	470894,17	3925383	1,2,5,12
13	467756,75	3927222,43	467774,67	3927085,29	1,2,5,12
16	470195,34	3926861,61	470195,34	3926861,61	5,12
17	470405,94	3926670,95	470396,76	3926661,20	3,4,7
18	470569,07	3926562,76	470710,07	3926554,76	1,2,3,5,12
20	470823,99	3926602,85	470779,99	3926509,85	1,2,3,5,12
21	469770,73	3925891,04	469758,65	3925793,09	1,2,3,5,12
127	466397,84	3925037,36	466432,39	3925182,27	2,3,4
128	465614,99	3923627,75	465712	3923496,23	1,2,3,12
131	465519,61	3924442,05	465675,19	3924478,11	1,2,3,5,12
132	465720,93	3923902,96	465549,93	3924433,74	1,2,3,5,12
134	465519,61	3924442,05	465301,07	3924180,42	1,2,3,5,12
135	465467,66	3924624,35	465516	3924622	1,2,3,5,12
136	465363,76	3924380,43	465352,05	3924320,66	1
137	465937	3924301	465999,41	3924273,60	1,2,3,5,12
138	466152,38	3924057,08	465932,27	3924299,34	1,2,3,5,12
139	465934,55	3924343,49	466070,55	3924477,49	2,3,7,11
140	465783,27	3924510,16	466325,63	3924945,85	1,2,3,5,12
143	466856,52	3925224,17	466376,94	3924433,85	1,2,3,5,12
145	467544	3924639	467730,36	3925204,69	11,17
147	464957,87	3923657,20	464446,35	3923893,03	1,2,3,5,12
149	466478,03	3923733,50	466851,40	3923761,25	1,2,3,5,12
150	466478,22	3923625,97	466764	3923765	1,2,3,5,12,14
151	466389,26	3923557,57	466453,57	3923626,14	1,2,3,5,12
152	466411	3923521	466694,67	3923352,59	1,2,3,5,12
156	466995,75	3923554,48	466982	3923296	1,2,3,5,8
157	467299,12	3924958,23	467065,58	3924772,59	1,2,3,5,12
160	466072,27	3923443,57	466459,70	3923215,43	1,2,3,5,6,12
239	471118,66	3924852,07	471084,95	3924759,98	2,3,6,7,11
240	470974,01	3924567,67	470982,61	3924567,27	7,11
241	470946,74	3924224,47	470951,75	3924189,41	2,6,11
242	470942,79	3924159,68	3924159,68	3924158,62	7,11
243	470926,97	3924084,30	470993,87	3923943,02	5,11
244	471239	3923810	471322,23	3923723,20	1,2,12
245	471238	3923811	471288,08	3924040,94	1,2,6,12
246	471020	471020	471562,39	3923675,37	1,2,12
247	470707,06	3924461,16	470803,03	3924284,40	2,14
248	470499,45	3924228,86	470341,46	3923593,90	1,2,11
249	470561,55	3923825,19	470711,31	3923896,30	1,2,12
250	470182,02	3923797,44	470466,11	3923669,16	1,2,13
253	470497,56	3922262,48	470226,88	3922461,75	1,2,5,12
254	470501	3922265	470753,12	3922240,38	1,2,5,6,12
255	470517,88	3921816,75	470651,85	3922182,82	1,2,5,12
256	470710	3921978	470739,90	3922053,47	1,2,5,13
257	470500	3922457	470556,04	3922507,90	1,12
258	470526,12	3922600,79	470690,63	470690,63	1,2,5,12
259	470633,00	3922535,40	470757,25	3922672,03	1,2,5,12
260	470759	3922672	470926,98	3922517,73	1,2,5,12
261	470758	3922672	470761,54	3922957,73	1,12
262	470762	3922711	470961,70	3922519,21	1,2,5
263	470746	3923015	470912,21	3922897,26	1,2,5,6
264	470715	3922983	470310,89	3923001,79	1,2,5,6
265	470952	3923154	470973,95	3923223,86	1,2,6,16
266	470773	3923292	470248,31	3923228,31	1,2,6,14,16
267	470598,27	3922974,52	470323,35	3923059,37	1,2,6,14,16
268	470385	3923284	470324,02	3923058,71	1,2,6,14,16
269	470605,49	3923263,60	470570,37	3923348,48	1,2,6,14,16
270	470329,18	3922830,92	470716,20	3922982,55	1,11,14
318	460468,22	3924524,13	460554,96	3924526	1,2,3,4,12
319	461385,89	3924396,62	3924396,62	3924390,53	2,4,7,10
320	462129	3923672	462131,82	3923801,17	1,12
321	461912,21	3924670,46	461916,18	3924662,99	1,5,6,10
322	460258	3924156	460382,09	3924398,20	2
323	460904,88	3925141,75	460908,71	3925135,67	14
333	468519,98	3926648,20	468589,88	468589,88	1,2,11
334	468408	3926557	468390,19	3926521,85	13
335	468339,02	3926488,55	468349,87	3926488,02	1,2,3,4,7
336	467941,41	3926836,25	467954,93	3926720,91	1,2,5,12
337	467957	467957	467895,80	3926631,75	1,12
338	467909,34	3926604,70	467906,29	3926586,89	1,2,14
339	467600,61	3926064,39	467543,74	3926223,66	1,2,5,7,12
340	467717	3926101	467815,40	3926290,88	1,2,5,12
341	467570	3925963	467422,19	3925756,64	1,2,5,12
342	467675,38	3925883,56	467719,78	3926547,07	1,2,5,12
408	463273	3927839	463292,20	3927762,05	1,3,5,12
409	463292,20	3927762,05	463254,02	3927692,20	1,2,12
410	463292,20	3927762,05	463355,18	3927801,39	1,2,12
411	463381,61	3927829,45	463820,69	3927881,41	1,2,12
412	463465	3927865	463443,81	3927814,67	1,2,12
413	463823	3927880	463840,99	3927837,76	1,2,3,7
414	463682	3927483	463828,33	3927457,46	1,2,12
415	463947,77	3927579,79	463989,11	3927425,00	1,2,12,14
416	463055,26	3928316,87	463180,55	3928306,92	1,2,12
417	463109,61	3928306,09	463115,83	3928254,05	1,12
418	463499	3928890	463623,94	3928960,65	1,2,12
421	464560	3928918	464628,36	3928956,21	1,5,12
422	464683	3929609	464900,09	3929923,26	1,5,12,14
423	465205,74	3928611,23	465456,46	3928567,33	1,2,5,12
424	465006	3927293	464754,41	3927300,36	1,2,5,12
425	464825	3927369	464874,68	3927310,02	1,2,12
426	464772	3927474	464754,78	3927300,79	1,2,5,12,14
431	464238	3926465	464664,07	3926503,81	1,12
433	464386	3927827	464121,28	3927820,91	1,5,12
436	470246,22	3921531,32	470202,42	3921202,17	1,3,12
438	470881,82	3921654,97	470811,69	3921678,25	1,3,12
439	469923,30	3921343,41	470811,69	3921678,25	1,12
440	470251,89	3921799,55	470275,33	3921861,83	8
442	469935,57	3921211,16	470125,82	3921237,50	1,2,12
446	469291,94	3921315,57	469673,74	3921572,97	1,2,5,12
447	469732,59	3921681,85	469717,24	469717,24	1,2,12
451	469474,03	3920817	469407,90	3920340,60	1,2,3,5,12
453	469399,38	3921112,06	469483,58	3921021,49	1,2,3,5,12
456	469899,09	3921116,67	469862,44	3921140,45	1,2,3,5,12
464	468225,65	3923151,95	468367,49	3923093,61	2,4
467	468807,75	3922458,85	468821,68	3922398,42	1,12
468	468896	3922977	468927,95	3922954,94	1,16
470	467733	3923660	467741,06	3923595,53	1,12
471	467688,86	3923792,81	467660,79	3924221,90	1,2,12

α/α	Αφετηρία οδού X	Αφετηρία οδού Ψ	Τέλος οδού X	Τέλος οδού Ψ	Προτεινόμενες Εργασίες
ΔΗΜΟΤΙΚΗ ΕΝΟΤΗΤΑ ΚΙΣΑΜΟΥ					
315	461602,85	3926538,56	461614,49	3926535,38	14
316	461246,19	3926111,38	461249,63	3926103,84	14
317	460996,82	3926018,78	460999,47	3926010,97	14
324	461995,89	3928027,83	462011,23	3928028,89	1,2,11
325	461951	3928597	462473,17	462473,17	1,2,11
435	470417,34	3921447,25	470147,73	3921033,33	1,3,12
437	470811,69	3921678,25	470403,36	3921407,34	1,2,3,12
443	470268,63	3921067,21	470152,08	3920474,03	1,2,12
444	470668,27	3921443,71	470293,39	3921094,98	1,2,12
449	469646,78	3920021,25	469041,69	3919778	1,2,3,5,12
450	469300,66	3920133	469474,03	3920817	1,2,3,5,12
458	464624,46	3912904	464201,12	3912681,83	1,6,12
459	465139,72	3912899,75	465101,60	3912924,86	1,6,12
460	464643,42	3913001,90	464550,41	3913342,68	1,6,11,13,15
509	466478,80	3917867,50	466401,30	3917711,46	1,12,13

α/α	ΟΙΚΙΣΜΟΣ	Τοπική Κοινότητα	Αρχή οδού X	Αρχή οδού Ψ	Τέλος οδού X	Τέλος οδού Ψ	Μήκος	Πλάτος	Προτεινόμενες Εργασίες
ΔΗΜΟΤΙΚΗ ΕΝΟΤΗΤΑ ΚΙΣΑΜΟΥ									
3	ΚΑΛΕΡΓΙΑΝΑ	Καλλεργιανά	470366,39	3926201,33	470398,93	3926195,28	35	3,5	12
12	ΚΑΛΕΡΓΙΑΝΑ	Καλλεργιανά	470425,00	3926017,06	470478,33	3926145,55	140	3,5	1,2,5,12,13
19	ΚΑΛΕΡΓΙΑΝΑ	Καλλεργιανά	470516,96	3926239,07	470566,96	3926230,71	70	3,5	2,14,16
472	ΠΛΑΤΑΝΟΣ	Πλάτανος	462817,16	3925527,45	462887,74	3925551,54	75	2,6	3,4
330	ΚΑΣΤΕΛΙ	Καστέλι	467990,14	3927753,20	468042,01	3927694,42	260	6,3	2,5,11,12,17
331	ΚΑΣΤΕΛΙ	Καστέλι	468036,20	3927438,77	468113,53	3927280,20	243	5,3	11,8
327	ΚΑΣΤΕΛΙ	Καστέλι	468910,46	3927424,32	468918,73	3927431,19	11	5,5	14
329	ΚΑΣΤΕΛΙ	Καστέλι	467677,76	3928300,55	467687,15	3928314,05	9	6,0	1,2
419	ΑΣΟΥΥΑΣ	Γραμβούσα	463239,96	3920048,78	463254,24	3920019,20	195	5,3	1,5,12
420	ΑΣΟΥΥΑΣ	Γραμβούσα	463283,21	3920032,21	463298,53	3920052,98	27	4,0	1,5,12
6	ΜΑΡΕΔΙΑΝΑ	Καλλεργιανά	469631,29	3924762,57	469649,82	3924815,51	56	3,6	10,11,13
2	ΔΑΦΝΗ	Καλλεργιανά	469631,25	3927045,15	469667,25	3926979,15	75	4,2	3,4
15	ΔΑΦΝΗ	Καλλεργιανά	469474,94	3925631,52	469514,96	3925594,30	55	4,5	2,6,15
428	ΚΑΡΕΦΙΑΝΑΝΑ	Γραμβούσα	463845,19	3927765,92	463909,19	3927597,27	252	4,0	1,2,12
429	ΚΑΡΕΦΙΑΝΑΝΑ	Γραμβούσα	463913,21	3927759,37	463931,44	3927776,05	20	4,0	1,12
434	ΚΑΡΕΦΙΑΝΑ	Γραμβούσα	463998,64	3927743,39	463947,65	3927582,95	490	3,2	11,12
432	ΑΓ.ΓΕΩΡΓΙΟΣ	Γραμβούσα	464701,09	3927891,49	464843,43	3927861,38	143	3,1	1,2,3,12
430	ΓΡΑΜΒΟΥΣΑ	Γραμβούσα	464179,95	3926664,59	464198,77	3926548,18	115	5,7	1,12
141	ΜΕΡΑΔΑ	Λουσακες	466677,39	3924794,07	466512,26	3924860,13	410	3,4	1,2,3,5,12
158	ΜΕΡΑΔΑ	Λουσακες	467088,87	3924584,89	467065,58	3924772,59	570	4,2	1,2,3,5,12,14
159	ΜΕΡΑΔΑ	Λουσακες	466940,31	3924725,77	466933,14	3924763,24	280	3,4	1,2,3,5,12
452	ΚΑΛΑΘΕΝΕΣ	Καλαθένες	469583,28	3920724,00	469651,64	3920343,41	407	2,8	1,2,3,5,12
448	ΚΑΛΑΘΕΝΕΣ	Καλαθένες	469750,85	3920648,58	469798,77	3920550,80	260	3,4	1,2,3,5,12
454	ΚΑΛΑΘΕΝΕΣ	Καλαθένες	469606,16	3920892,59	469636,78	3920759,82	150	5,0	1,2,3,4,11
455	ΚΑΛΑΘΕΝΕΣ	Καλαθένες	469747,44	3921003,62	469800,82	3921025,78	97	4,1	1,2,3,4,12
455α	ΚΑΛΑΘΕΝΕΣ	Καλαθένες	469862,44	3921140,45	469899,09	3921116,67	61	4,2	1,2,3,4,12
445	ΚΑΛΑΘΕΝΕΣ	Καλαθένες	469734,56	3921232,76	469726,04	3921426,87	340	3,6	1,12
510	ΚΩΣΤΟΓΙΑΝΝΗΜΔΕΙ	Σπρωκάρι	466318,00	3918050,00	466308,62	3918030,19	32	5,2	12
510α	ΚΩΣΤΟΓΙΑΝΝΗΜΔΕΙ	Σπρωκάρι	466371,00	3917978,00	466414,69	3917976,57	83	4,0	12

ANTONIOS MYLONAS
19.09.2022 12:29

ΕΛΛΗΝΙΚΗ ΔΗΜΟΚΡΑΤΙΑ

ΔΗΜΟΣ ΚΙΣΣΑΜΟΥ

ΑΠΟΚΑΤΑΣΤΑΣΗ ΖΗΜΙΩΝ ΤΩΝ ΔΗΜΟΤΙΚΩΝ ΟΔΙΚΩΝ ΥΠΟΔΟΜΩΝ ΚΑΙ ΤΩΝ ΣΥΝΟΔΩΝ ΤΟΥΣ ΥΔΡΑΥΛΙΚΩΝ ΕΡΓΩΝ ΣΤΗ Δ.Ε. ΚΙΣΣΑΜΟΥ ΤΟΥ ΔΗΜΟΥ ΚΙΣΣΑΜΟΥ Π.Ε ΧΑΝΙΩΝ, ΠΟΥ ΠΡΟΚΛΗΘΗΚΑΝ ΛΟΓΩ ΠΛΗΜΜΥΡΩΝ ΚΑΙ ΚΑΤΟΛΙΣΘΗΣΕΩΝ ΚΑΤΑ ΤΗΝ ΕΚΔΗΛΩΣΗ ΤΩΝ ΕΝΤΟΝΩΝ ΚΑΙΡΙΚΩΝ ΦΑΙΝΟΜΕΝΩΝ ΤΗΝ 1Η ΚΑΙ 2Η ΙΑΝΟΥΑΡΙΟΥ 2019 ΚΑΙ 14Η , 24Η 25Η ΦΕΒΡΟΥΑΡΙΟΥ 2019

Θέση Έργου	Δ. Ε. ΚΙΣΣΑΜΟΥ		
Θέμα Σχεδίου	Οριζοντιογραφία οδων		
Αρ. Σχεδίου	1	Κλίμακα	1 : 20.000

Ο Συντάξας	Θεωρήθηκε
Αλαντίν Αΐς ALANTIN AIS Digitally signed by ALANTIN AIS DN: C=GR, O=ΕΛΛΗΝΙΚΟ ΔΗΜΟΣΙΟ, 2.5.4.97=VAT-99208457, SN=AIS, GN=ALANTIN, CN=ALANTIN AIS Reason: I am the author of this document Location: Χανιά Date: 2022.09.19 12:34:00+03'00' Foxit PDF Reader Version: 12.0.1 Τοπογράφος Μηχανικός Ειδικός Συνεργάτης Δ. Κισσάμου	
Παρατηρήσεις	

ΣΕΠΤΕΜΒΡΙΟΣ 2022