

**ΠΕΡΙΦΕΡΕΙΑ ΚΡΗΤΗΣ**

Έργο :Εκτέλεση του Ευρωπαϊκού Έργου«RE-PLAN-CITY LIFE
».

Τόπος εκτέλεσης : ΗΡΑΚΛΕΙΟ

Διάρκεια Σύμβασης : Από την υπογραφή της σύμβασης έως τη λήξη υλοποίησης του έργου (30.06.2025) με δυνατότητα ανανέωσης ή παράτασης σε περίπτωση συνέχισης του έργου)

ΑΠΑΣΧΟΛΗΣΗ ΠΡΟΣΩΠΙΚΟΥ ΜΕ ΣΥΜΒΑΣΗ ΜΙΣΘΩΣΗΣ ΕΡΓΟΥ**ΠΙΝΑΚΑΣ ΚΑΤΑΤΑΞΗΣ & ΒΑΘΜΟΛΟΓΙΑΣ****ΥΠΟΨΗΦΙΩΝ ΚΑΤΗΓΟΡΙΑΣ ΠΕ**

ΚΩΔΙΚΟΣ ΑΠΑΣΧΟΛΗΣΗΣ : 100 Ειδικότητα: ΠΕ Κοινωνικών Επιστημών



**Ανακοίνωση :
ΣΜΕ 1/2023**

Ηράκλειο 24 -10-2023

Αρ. Πρωτ. 354671

Α.Μ	ΑΡΙΘΜΟΣ ΔΕΛΤΙΟΥ ΤΑΥΤΟΤΗΤΑΣ	ΚΡΙΤΗΡΙΑ									ΣΥΝΟΛΟ ΜΟΝΑΔΩΝ	ΣΕΙΡΑ ΚΑΤΑΤΑΞΗΣ
		ΒΑΘΜΟΣ ΠΤΥΧΙΟΥ (1)	ΑΡΙΣΤΗ ΓΝΩΣΗ ΑΓΓΛΙΚΗΣ (2)	ΕΞΕΙΔΙΚΕΥΜΕΝΗ ΕΜΠΕΙΡΙΑ (3)	ΓΝΩΣΗ Η/Υ	ΣΥΝΕΝΤΕΥΞΗ (4)	ΜΟΝΑΔΕΣ (1)	ΜΟΝΑΔΕΣ (2)	ΜΟΝΑΔΕΣ (3)	ΜΟΝΑΔΕΣ (4)		
1	AK476246	7.38	ΝΑΙ	ΟΧΙ	ΝΑΙ	ΝΑΙ	295.2	50	0	595	940.2	1
2	AM465122	7.78	ΝΑΙ	ΟΧΙ	ΝΑΙ	ΝΑΙ	311.2	50	0	510	871.2	2
3	AH039090	8.23	ΝΑΙ	ΟΧΙ	ΝΑΙ	ΝΑΙ	329.2	50	0	470	849.2	3
4	AN924842	7.3	ΝΑΙ	ΟΧΙ	ΝΑΙ	ΝΑΙ	292	50	0	420	762	4
5	AK470451	7.77	ΝΑΙ	ΟΧΙ	ΝΑΙ	ΝΑΙ	310.8	50	0	400	760.8	5
6	AI948174	6.65	ΝΑΙ	ΟΧΙ	ΝΑΙ	ΝΑΙ	266	50	0	415	731	6
7	AB477822	6.76	ΝΑΙ	ΟΧΙ	ΝΑΙ	ΝΑΙ	270.4	50	0	405	725.4	7
8	AN921764	6.66	ΝΑΙ	ΟΧΙ	ΝΑΙ	ΝΑΙ	266.4	50	0	255	571.4	8

ΠΕΡΙΦΕΡΕΙΑ ΚΡΗΤΗΣ

ΑΠΑΣΧΟΛΗΣΗ ΠΡΟΣΩΠΙΚΟΥ ΜΕ ΣΥΜΒΑΣΗ ΜΙΣΘΩΣΗΣ ΕΡΓΟΥ

Ανακοίνωση :
ΣΜΕ 1/2023Έργο :Εκτέλεση του Ευρωπαϊκού Έργου«RE-PLAN-CITY LIFE
».

Τόπος εκτέλεσης : ΗΡΑΚΛΕΙΟ

Ηράκλειο 24 -10-2023

Διάρκεια Σύμβασης : Από την υπογραφή της σύμβασης έως τη
λήξη υλοποίησης του έργου (30.06.2025) με δυνατότητα
ανανέωσης ή παράτασης σε περίπτωση συνέχισης του έργου)

ΥΠΟΨΗΦΙΩΝ ΚΑΤΗΓΟΡΙΑΣ ΠΕ

Αρ. Πρωτ. 354671

ΚΩΔΙΚΟΣ ΑΠΑΣΧΟΛΗΣΗΣ : 100 Ειδικότητα: ΠΕ Κοινωνικών Επιστημών

Α.Μ	ΑΡΙΘΜΟΣ ΔΕΛΤΙΟΥ ΤΑΥΤΟΤΗΤΑΣ	ΚΡΙΤΗΡΙΑ								ΣΥΝΟΛΟ ΜΟΝΑΔΩΝ	ΣΕΙΡΑ ΚΑΤΑΤΑΞΗΣ	
		ΒΑΘΜΟΣ ΠΤΥΧΙΟΥ (1)	ΑΡΙΣΤΗ ΓΝΩΣΗ ΑΓΓΛΙΚΗΣ (2)	ΕΞΕΙΔΙΚΥΜΕΝΗ ΕΜΠΕΙΡΙΑ (3)	ΓΝΩΣΗ Η/Υ	ΣΥΝΕΝΤΕΥΞΗ (4)	ΜΟΝΑΔΕΣ (1)	ΜΟΝΑΔΕΣ (2)	ΜΟΝΑΔΕΣ (3)	ΜΟΝΑΔΕΣ (4)		
9	ΑΟ631317	8.44	ΝΑΙ	ΌΧΙ	ΝΑΙ	ΌΧΙ	337.6	50	0	0	387.6	9

Ο ΠΕΡΙΦΕΡΕΙΑΡΧΗΣ

ΣΤΑΥΡΟΣ ΑΡΝΑΟΥΤΑΚΗΣ

ΠΡΟΣΟΧΗ:

Για την σωστή εισαγωγή και διαχείριση των αρχείων Excel θα πρέπει να τηρηθούν οι παρακάτω οδηγίες

Κατεβάστε το σωστό αρχείο στον Η/Υ σας : είναι άλλο για εποχικό προσωπικό (ΣΟΧ) ή για μίσθωση έργου (ΣΜΕ) αντίστοιχα άλλο για κάθε κατηγορία ΠΕ, ΤΕ, ΔΕ ή ΥΕ

Εισαγάγετε τα στοιχεία του υποψήφιου, με ιδιαίτερη προσοχή στις στήλες με τα **μπλε** γράμματα

ΠΡΟΣΟΧΗ: Να μην πατάτε το space bar και να μην εισάγετε χαρακτήρες σε κελιά με αριθμητικά δεδομένα

Επίσης, η πρώτη στήλη ΑΜ είναι υποχρεωτικό να συμπληρωθεί, έστω και με μία τυπική σειριακή αριθμ

ΚΩΛΥΜΑ 8ΜΗΝΗΣ ΑΠΑΣΧΟΛΗΣΗΣ, ΚΩΛΥΜΑ Π.Δ. 164/2004 άρθρο 5 , ΒΑΘΜΟΣ ΕΝΤΟΠΙΟΤΗΤΑΣ: επιλογή από λίστα "Ναι " ή "Όχι"

ΚΥΡΙΑ ΠΡΟΣΟΝΤΑ(1) / ΣΕΙΡΑ ΕΠΙΚΟΥΡΙΑΣ : επιλογή από λίστα "1" ή "Α" ή "Β" ή "Γ" ή "Δ" ή "Ε"

ΧΡΟΝΟΣ ΑΝΕΡΓΙΑΣ(σε μήνες): μόνο αριθμητικά δεδομένα

ΠΟΛΥΤΕΚΝΟΣ (αριθμ. τέκνων): μόνο αριθμητικά δεδομένα

ΤΕΚΝΟ ΠΟΛΥΤΕΚΝΗΣ ΟΙΚΟΓΕΝΕΙΑΣ (αριθμ. τέκνων): μόνο αριθμητικά δεδομένα

ΤΡΙΤΕΚΝΟΣ ή ΤΕΚΝΟ ΤΡΙΤΕΚΝΗΣ ΟΙΚΟΓΕΝΕΙΑΣ (αριθμ. τέκνων): **μόνο** ο αριθμός 3

ΑΝΗΛΙΚΑ ΤΕΚΝΑ (αριθμ. ανήλικων τέκνων): μόνο αριθμητικά δεδομένα

ΓΟΝΕΑΣ ΜΟΝΟΓΟΝΕΙΚΗΣ ΟΙΚΟΓΕΝΕΙΑΣ (αριθμ. τέκνων) : μόνο αριθμητικά δεδομένα

ΤΕΚΝΟ ΜΟΝΟΓΟΝΕΙΚΗΣ ΟΙΚΟΓΕΝΕΙΑΣ (αρ. μελών) : μόνο αριθμητικά δεδομένα

ΒΑΘΜΟΣ ΒΑΣΙΚΟΥ ΤΙΤΛΟΥ: μόνο αριθμητικά δεδομένα. Το δεκαδικό μέρος χωρίζεται με κόμμα (,) και όχι με τε
Προσοχή γράφονται μόνο τα 2 πρώτα δεκαδικά νούμερα του βαθμού.

ΕΜΠΕΙΡΙΑ (σε μήνες): μόνο αριθμητικά δεδομένα

Ταξινομήστε το αρχείο σας "**κάνοντας κλικ**" με το ποντίκι του Η/Υ στο σχετικό εικονίδιο, το οποίο φαίνεται επάνω αριστερά.

Εκτέλεση Κατάταξης

Εκτυπώστε την κατάταξη "κάνοντας κλικ" με το ποντίκι του Η/Υ στο σχετικό εικονίδιο, το οποίο φαίνεται επάνω δεξιά

Εκτύπωση

* Αν κατά το άνοιγμα του αρχείου εμφανιστεί το παρακάτω μήνυμα:

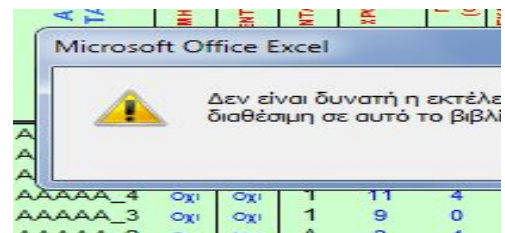

Ακολουθήστε τα βήματα όπως δείχνουν οι παρακάτω εικόνες :

1η

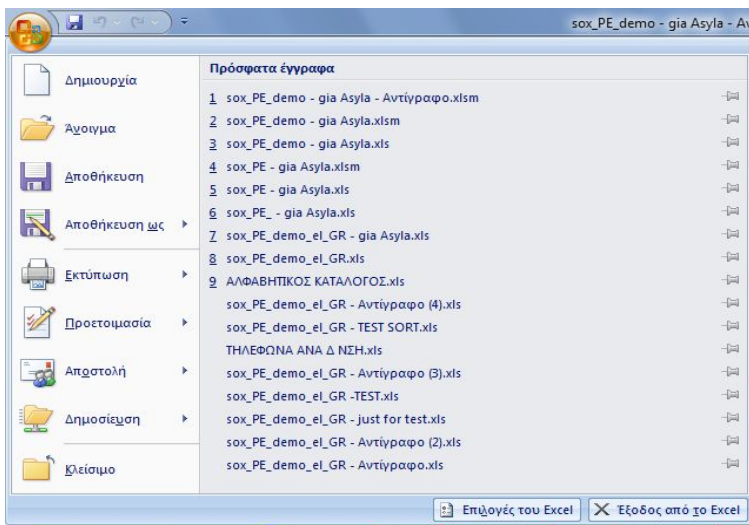

2η

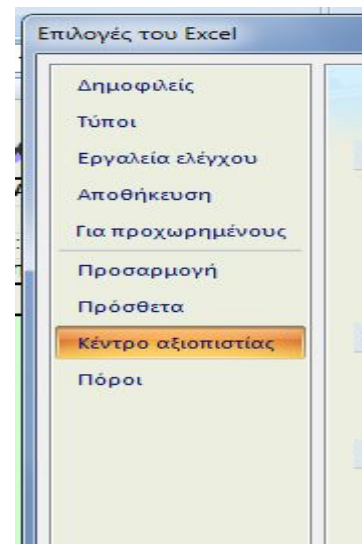

3η

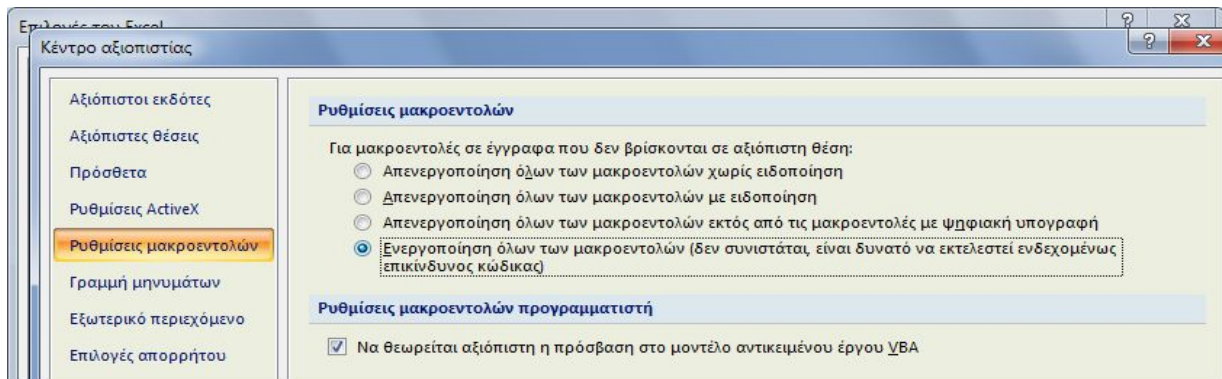

Πατήστε OK και μετά **κλείστε και ξανανοίξτε** το αρχείο σας.

Στις περιπτώσεις όπου από την Ανακοίνωση δεν ορίζεται πρόταση λόγω ΕΝΤΟΠΙΟΤΗΤΑΣ, η στήλη Ε συμπληρώνεται με "Όχι"

Αν θέλετε να διαγράψετε ολοκληρη γραμμή επιλεξτε την και πατήστε **Crtl + d**

Για να εμφανίζεται ή εκτύπωση σε **A4** δηλώστε τα **Δεξιά και Αριστερά** περιθώρια σε 0,5 όπως δείχνει η παρακάτω εικόνα

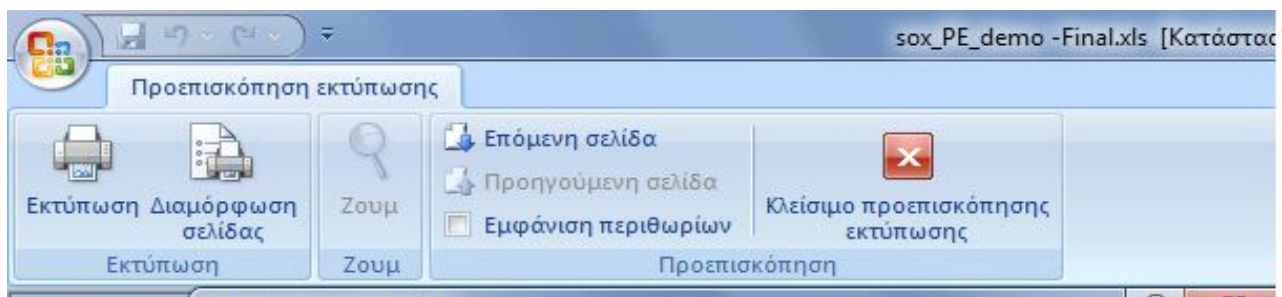

Διαμόρφωση σελίδας

Σελίδα Περιθώρια Κεφαλίδα/υποσέλιδο Φύλλο

Επάνω: 0,6

Κεφαλίδα: 0,6

Αριστερά: 0,5

Δεξιά: 0,5

Κάτω: 1

Υποσέλιδο: 0,4

Στοιχισμός στο κέντρο της σελίδας

Οριζόντια

Κατακόρυφα

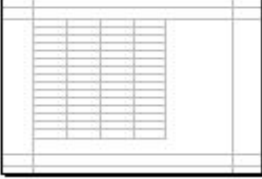
A diagram of a page layout showing a grid of text. The grid is centered on the page. The margins are indicated by arrows and numerical values: top (0,6), bottom (1), left (0,5), and right (0,5). The header and footer margins are also indicated: top (0,6) and bottom (0,4).

Ινίεζ

Ξ) και

ηση

λογή

λεία (.)

ω

Εξήγηση της μακροεντολής "sox_PE_demo - για Asyla - Αντίγραφο.xlsx"!sort_macro'. Η μακροεντολή μπορεί να μην είναι έγκυρη εργασία ή μπορεί να έχουν απενεργοποιηθεί όλες οι μακροεντολές.

OK

5	1	1	2	4	5	9,90	55	725	0	250	0	0	60	0	250	396,00
3	1	1	0	0	3	6,50	29	575	0	150	0	0	0	0	150	260,00
0	1	1	1	1	2	5,50	31	0	200	0	0	0	30	200	0	220,00

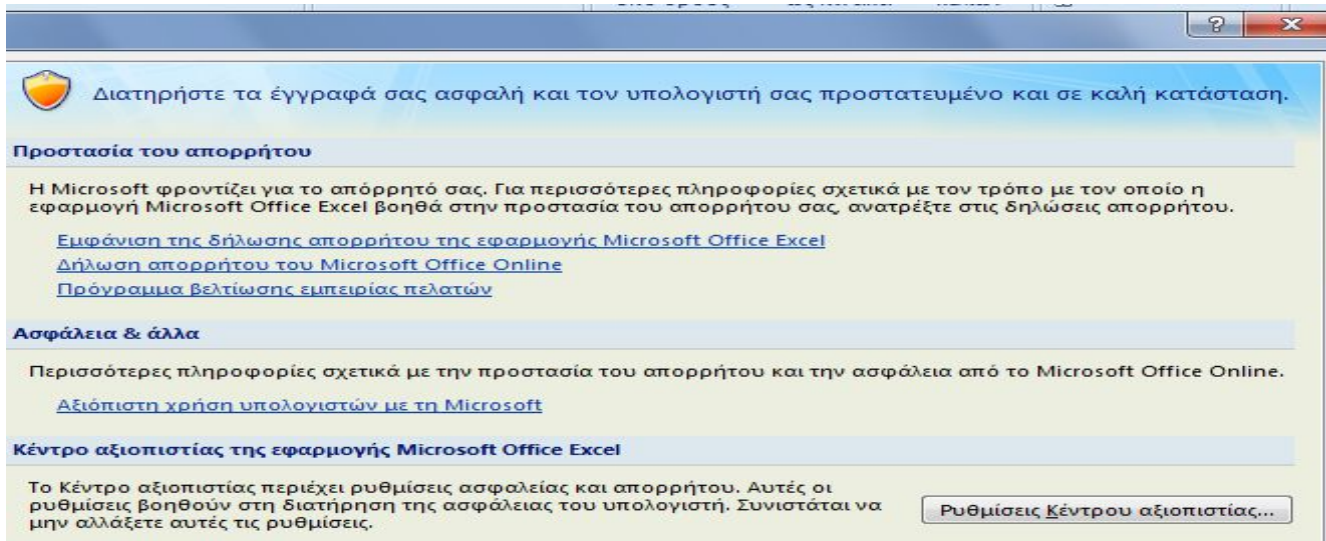

Διατηρήστε τα έγγραφά σας ασφαλή και τον υπολογιστή σας προστατευμένο και σε καλή κατάσταση.

Προστασία του απορρήτου

Η Microsoft φροντίζει για το απόρρητό σας. Για περισσότερες πληροφορίες σχετικά με τον τρόπο με τον οποίο η εφαρμογή Microsoft Office Excel βοηθά στην προστασία του απορρήτου σας, ανατρέξτε στις δηλώσεις απορρήτου.

[Εμφάνιση της δήλωσης απορρήτου της εφαρμογής Microsoft Office Excel](#)
[Δήλωση απορρήτου του Microsoft Office Online](#)
[Πρόγραμμα βελτίωσης εμπειρίας πελατών](#)

Ασφάλεια & άλλα

Περισσότερες πληροφορίες σχετικά με την προστασία του απορρήτου και την ασφάλεια από το Microsoft Office Online.

[Αξιόπιστη χρήση υπολογιστών με τη Microsoft](#)

Κέντρο αξιοπιστίας της εφαρμογής Microsoft Office Excel

Το Κέντρο αξιοπιστίας περιέχει ρυθμίσεις ασφαλείας και απορρήτου. Αυτές οι ρυθμίσεις βοηθούν στη διατήρηση της ασφάλειας του υπολογιστή. Συνιστάται να μην αλλάξετε αυτές τις ρυθμίσεις.

[Ρυθμίσεις Κέντρου αξιοπιστίας...](#)

ΕΝΤΟΠΙΟΤΗΤΑ

