

ΕΛΛΗΝΙΚΗ ΔΗΜΟΚΡΑΤΙΑ
ΠΕΡΙΦΕΡΕΙΑ ΚΡΗΤΗΣ
ΓΕΝΙΚΗ ΔΙΕΥΘΥΝΣΗ ΥΠΟΔΟΜΩΝ
ΔΙΕΥΘΥΝΣΗ ΤΕΧΝΙΚΩΝ ΕΡΓΩΝ
ΠΕΡΙΦΕΡΕΙΑΚΗΣ ΕΝΟΤΗΤΑΣ ΧΑΝΙΩΝ

ΕΡΓΟ : ΣΥΜΠΛΗΡΩΜΑΤΙΚΕΣ ΕΡΓΑΣΙΕΣ
ΑΝΑΒΑΘΜΙΣΗΣ ΣΤΟ ΜΥΗΣ ΑΓΙΑΣ,
ΣΤΟ ΒΟΗΘΗΤΙΚΟ ΚΤΙΣΜΑ ΚΑΙ ΣΤΟΝ
ΠΕΡΙΒΑΛΛΟΝΤΑ ΧΩΡΟ ΑΥΤΩΝ

ΠΡΟΥΠΟΛΟΓΙΣΜΟΥ ΜΕΛΕΤΗΣ : 46.370.97 €
ΠΡΟΥ/ΜΟΥ ΜΕΛΕΤΗΣ ΜΕ ΦΠΑ : 57.500,00 €
(CPV: 45432114-6 Τοποθέτηση
ξύλινων δαπέδων, 45320000-6
Εργασίες μόνωσης, 45223110-0
Τοποθέτηση μεταλλικών δομικών
κατασκευών)

ΤΕΧΝΙΚΗ ΕΚΘΕΣΗ ΜΥΗΣ

Η παρούσα τεχνική έκθεση αφορά στην εκτέλεση συμπληρωματικών εργασιών στον Περιβάλλοντα Χώρο ΜΥΗΣ καθώς και στο βοηθητικό κτίριο του.

Οι εργασίες που προβλέπεται να εκτελεστούν είναι οι εξής:

1. Κατασκευή ξύλινου δαπέδου (ντεκ) πάνω σε πασσάλους αγριοκαστανιάς πακτωμένους στο έδαφος. Το ξύλινο δάπεδο θα τοποθετηθεί σε συνέχεια του υπάρχοντος ξύλινου ντεκ. Το ξύλινο δάπεδο κατασκευάζεται από εμποτισμένα δοκάρια ξυλείας πεύκου διαστάσεων 9x15εκ. που στηρίζονται σε πασσάλους από αγριοκαστανιά διαμέτρου 30εκ. περίπου πακτωμένους στο έδαφος. Η τελική στρώση του δαπέδου κατασκευάζεται από σανίδες διαστάσεων 5x15εκ από εμποτισμένη ξυλεία πεύκου.

2. Κατασκευή δύο στεγάστρων μεταλλικών με επικάλυψη αλουμινίου ντεπλουαγέ και φέροντα στοιχεία από σιδηροδοκούς ή κοιλοδοκούς κάθε τύπου, με ύψος ή πλευρά έως 160 mm.

Ένα στέγαστρο θα τοποθετηθεί πάνω από το υπάρχον κίосκι εισιτηρίων και θα εδραστεί στο υπάρχον μπετονένιο δάπεδο είναι τραπεζοειδούς μορφής σε κάτοψη. Διαστάσεις πλευρών 4,25, 6,40, 4,30, 8,70μ. Το άλλο στέγαστρο θα τοποθετηθεί στη δυτική πλευρά του οικοπέδου και θα στεγάσει την τροχήλατη καντίνα που θα τοποθετηθεί στο ίδιο σημείο. Θα είναι ομοίου τύπου με το προηγούμενο περιγραφόμενο, θα εδράζεται σε μεμονωμένα στοιχεία θεμελίωσης από σκυρόδεμα και θα έχει διαστάσεις 9,00x4,90μ. Και τα δύο στέγαστρα θα κατασκευαστούν σύμφωνα με τα κατασκευαστικά σχέδια.

3. Εργασίες εσωτερικά του βοηθητικού κτίσματος: Κατασκευή ενός συστήματος αποθήκευσης και έκθεσης προϊόντων διαστάσεων 4,00x2,40μ. (ΜxΥ) , με συρόμενες /ανακλινόμενες διάτρητες πόρτες με κλειδαριά (σύστημα κιοτίνα) και τέσσερα (4) ράφια μήκους 4,00μ και πάχους 5εκ. Επιπλέον, αφορά και στην μετατροπή του υπάρχοντος πάγκου κουζίνας σε πάγκο πωλητηρίου και την μετατροπή και μεταφορά του υπάρχοντος ενδιάμεσου πάγκου με κουτιά ντουλαπιών σε επιτοίχιο και τοποθέτηση του στην νότια πλευρά του χώρου. Οι διαστάσεις του θα πρέπει να προσαρμοστούν ώστε να μετατραπεί σε 2,10x0,65μ. (ΜxΠ), με κουτιά με πορτάκι ύψους 0,80μ. κατά μήκος του 2,10μ.. Πάνω από τις συρόμενες/ανακλινόμενες πόρτες (κατά μήκος του 4,00μ.) θα τοποθετηθεί πλεξιγκλάς με διαφημιστικά στοιχεία του ΜΥΗΣ.

Θα γίνει προμήθεια επίσης δύο (2) γραφείων διαστάσεων 0,96x0,98x0,72μ. (ΜxΠxΥ), που θα λειτουργούν ως επιφάνειες έκθεσης και εργασίας, ένα γραφείο διαστάσεων 0,73x0,50x0,75 (ΜxΠxΥ) με καρέκλα που θα χρησιμοποιείται για το ταμείο και δύο καναπέδες.

Ο παραπάνω εξοπλισμός θα τοποθετηθεί στο πωλητήριο του ΜΥΗΣ, μέσα στο βοηθητικό κτίριο για να καλυφθούν οι ανάγκες του πωλητηρίου μουσείου του ΜΥΗΣ της Αγιάς Χανίων.

4. Δημιουργία πρόσβαση ΑΜΕΑ στο χώρο του βοηθητικού κτίσματος. Η ράμπα θα είναι μεταλλική ενώ θα γίνουν καθαίρεσεις των υπαρχόντων πλαϊνών πεσσίσκων για τη διάνοιξη της πρόσβασης.

5. Εργασίες στεγάνωσης στο δώμα του βοηθητικού κτίσματος.
6. Προμήθεια και εγκατάσταση φωτιστικών στο περιβάλλοντα χώρο
7. Επίσης θα γίνουν εργασίες συντήρησης του χρώματος στο βοηθητικό κτίσμα και ηλεκτρολογικές εργασίες για τη λειτουργία του πωλητηρίου.

Η συνολική αξία των εργασιών (συμπεριλαμβανομένης της δαπάνης του Φ.Π.Α 24%) ανέρχεται σε 57.500,00 €.

Χανιά 31 / 05 / 2023
Ο Συντάξας



Α. ΔΑΣΚΑΛΟΓΙΑΝΝΗΣ
Πολ/κος Μηχανικός Τ.Ε.

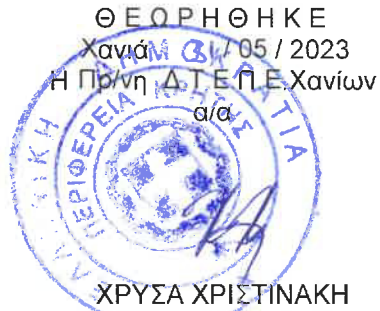

ΧΡΥΣΑ ΧΡΙΣΤΙΝΑΚΗ
Πολ/κος Μηχανικός

Χανιά 31 / 05 / 2023
Η Προϊσταμένη Τμήματος
Δομών Περιβάλλοντος



ΕΙΡΗΝΗ ΚΑΛΑΪΤΖΑΚΗ
Πολιτικός Μηχανικός

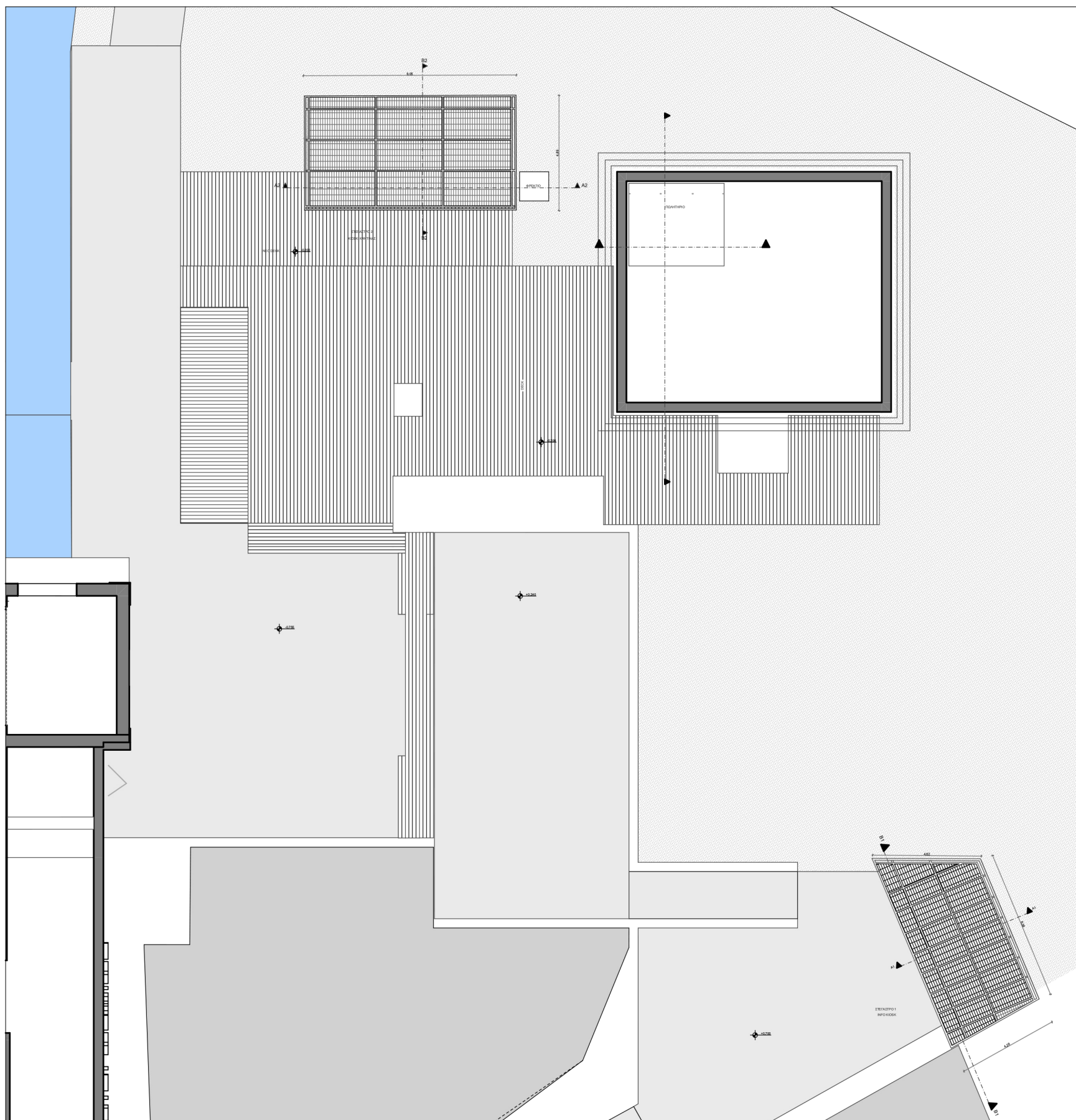

ΚΑΤΟΨΗ ΜΥΗΣ 1:200

02. ΚΑΤΑΣΚΕΥΗ ΣΤΕΓΑΣΤΡΟΥ 1

ΣΥΜΠΛΗΡΩΜΑΤΙΚΕΣ ΕΡΓΑΣΙΕΣ
ΑΝΑΒΑΘΜΙΣΗΣ ΣΤΟ ΜΥΗΣ ΑΓΓΙΑΣ
ΣΤΟ ΒΟΗΘΗΤΙΚΟ ΚΤΙΣΜΑ ΚΑΙ ΣΤΟ
ΠΕΡΙΒΑΛΛΟΝΤΑ ΧΩΡΟΥ ΑΥΤΩΝ

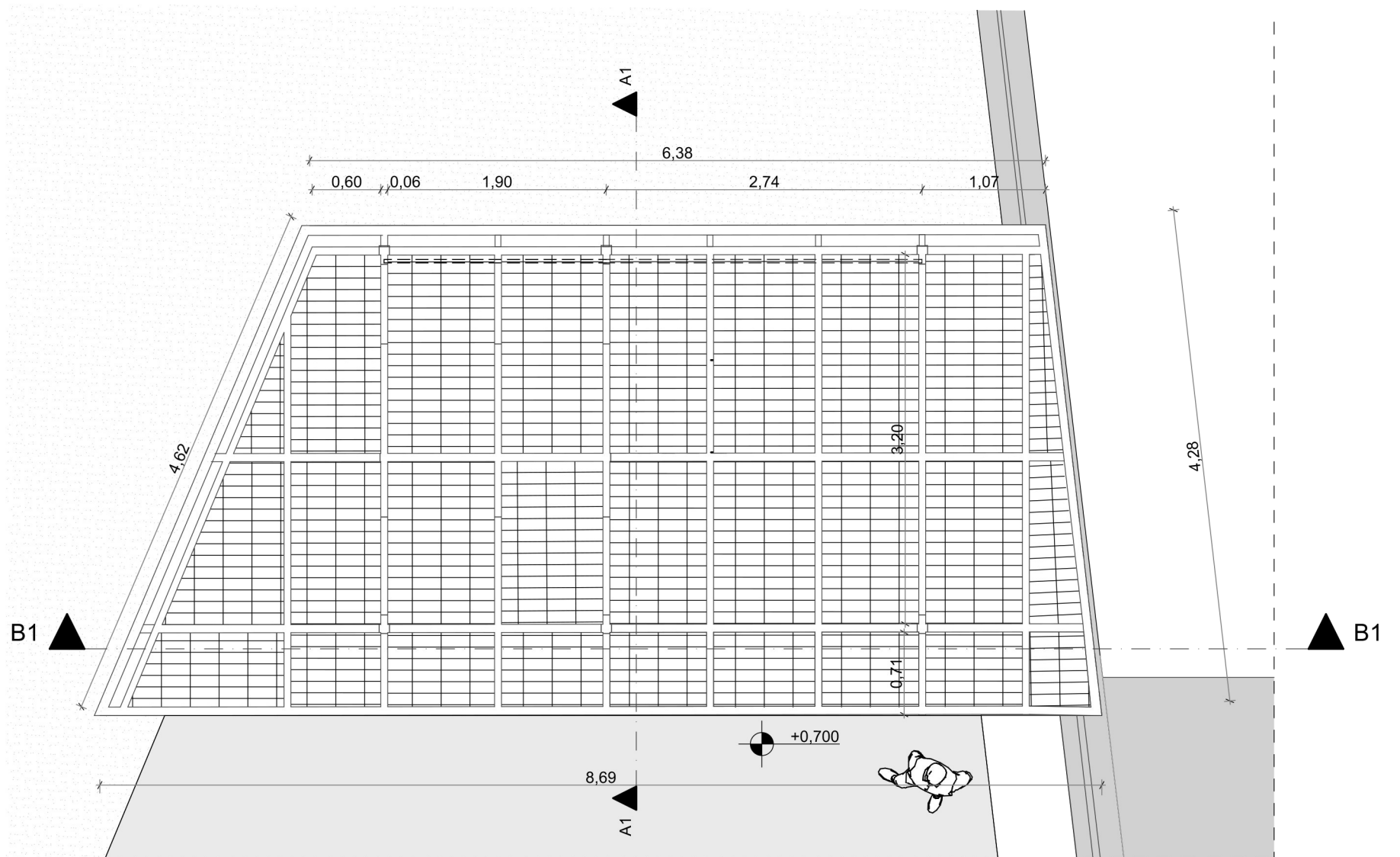

ΚΑΤΟΨΗ ΣΤΕΓΑΣΤΡΟΥ 1 - 1:50

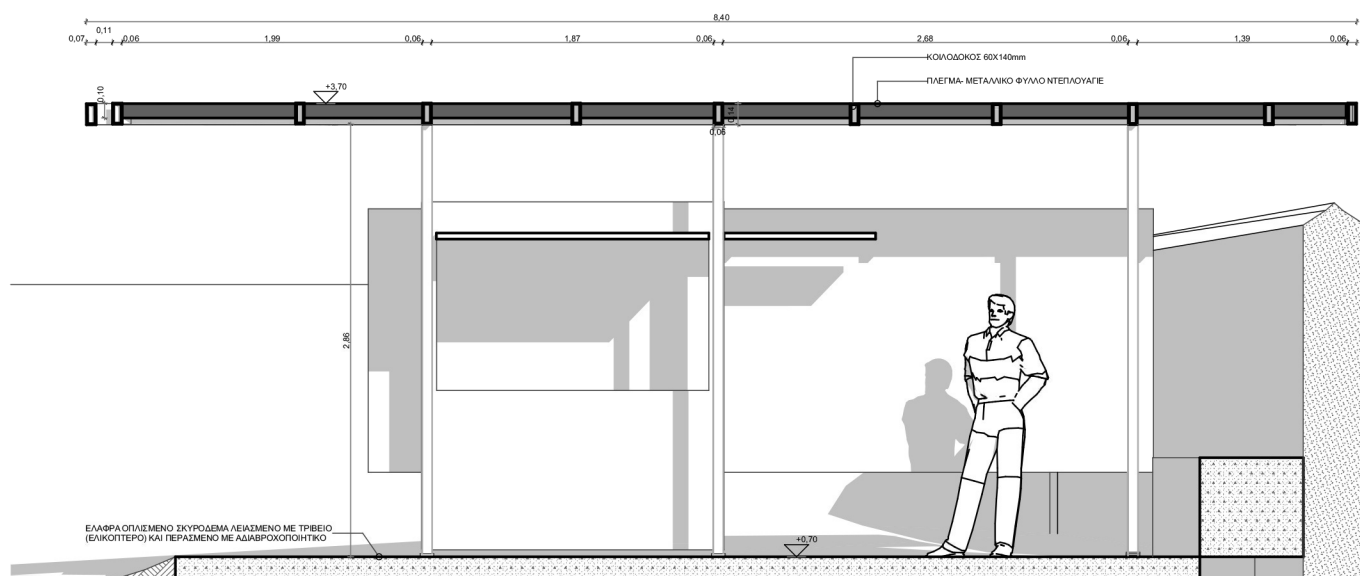

ΤΟΜΗ Β1- Β1' - 1:50

02. ΚΑΤΑΣΚΕΥΗ ΣΤΕΓΑΣΤΡΟΥ 1

ΣΥΜΠΛΗΡΩΜΑΤΙΚΕΣ ΕΡΓΑΣΙΕΣ
ΑΝΑΒΑΘΜΙΣΗΣ ΣΤΟ ΜΥΗΣ ΑΓΥΙΑΣ
ΣΤΟ ΒΟΗΘΗΤΙΚΟ ΚΤΙΣΜΑ ΚΑΙ ΣΤΟ
ΠΕΡΙΒΑΛΛΟΝΤΑ ΧΩΡΟΥ ΑΥΤΩΝ

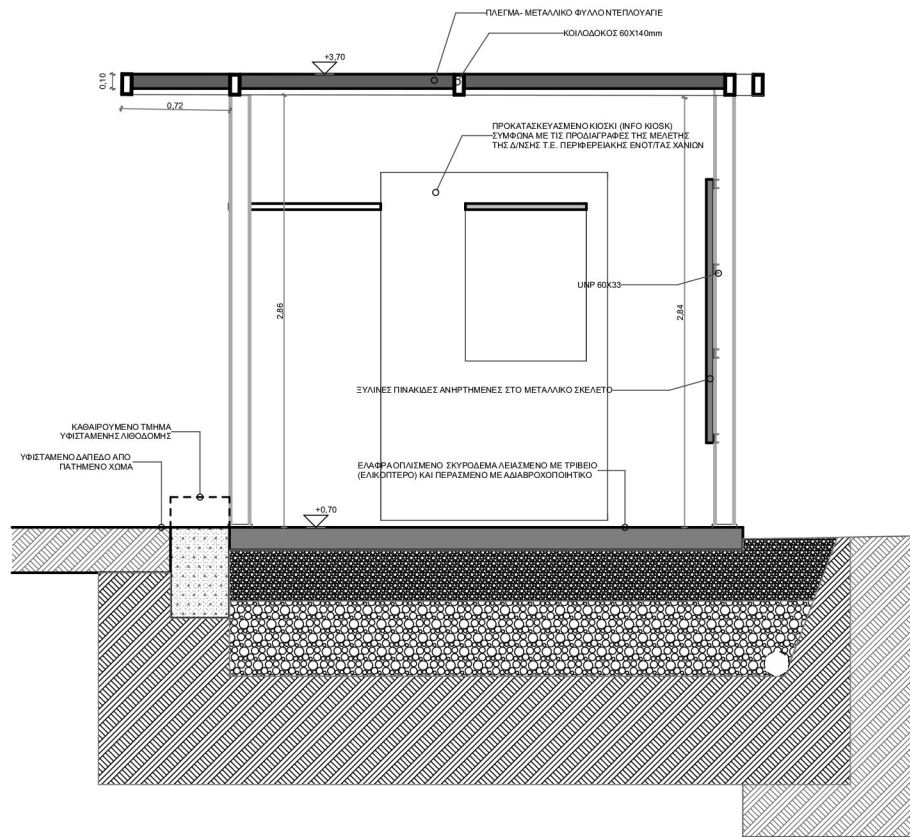

ΤΟΜΗ Α1- Α1' - 1:50

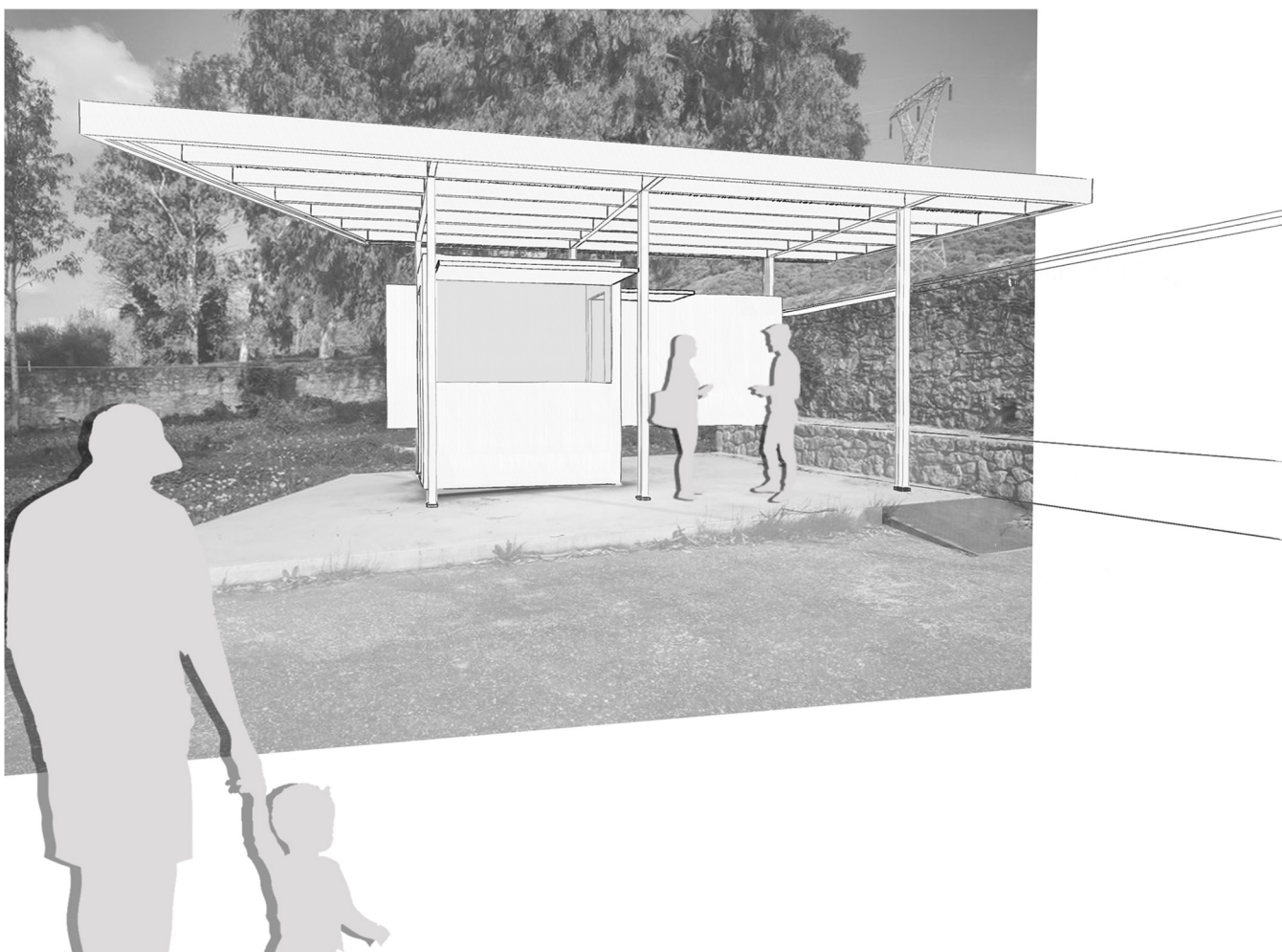

03. ΚΑΤΑΣΚΕΥΗ ΣΤΕΓΑΣΤΡΟΥ 2

ΣΥΜΠΛΗΡΩΜΑΤΙΚΕΣ ΕΡΓΑΣΙΕΣ
ΑΝΑΒΑΘΜΙΣΗΣ ΣΤΟ ΜΥΗΣ ΑΓΥΙΑΣ
ΣΤΟ ΒΟΗΘΗΤΙΚΟ ΚΤΙΣΜΑ ΚΑΙ ΣΤΟ
ΠΕΡΙΒΑΛΛΟΝΤΑ ΧΩΡΟΥ ΑΥΤΩΝ

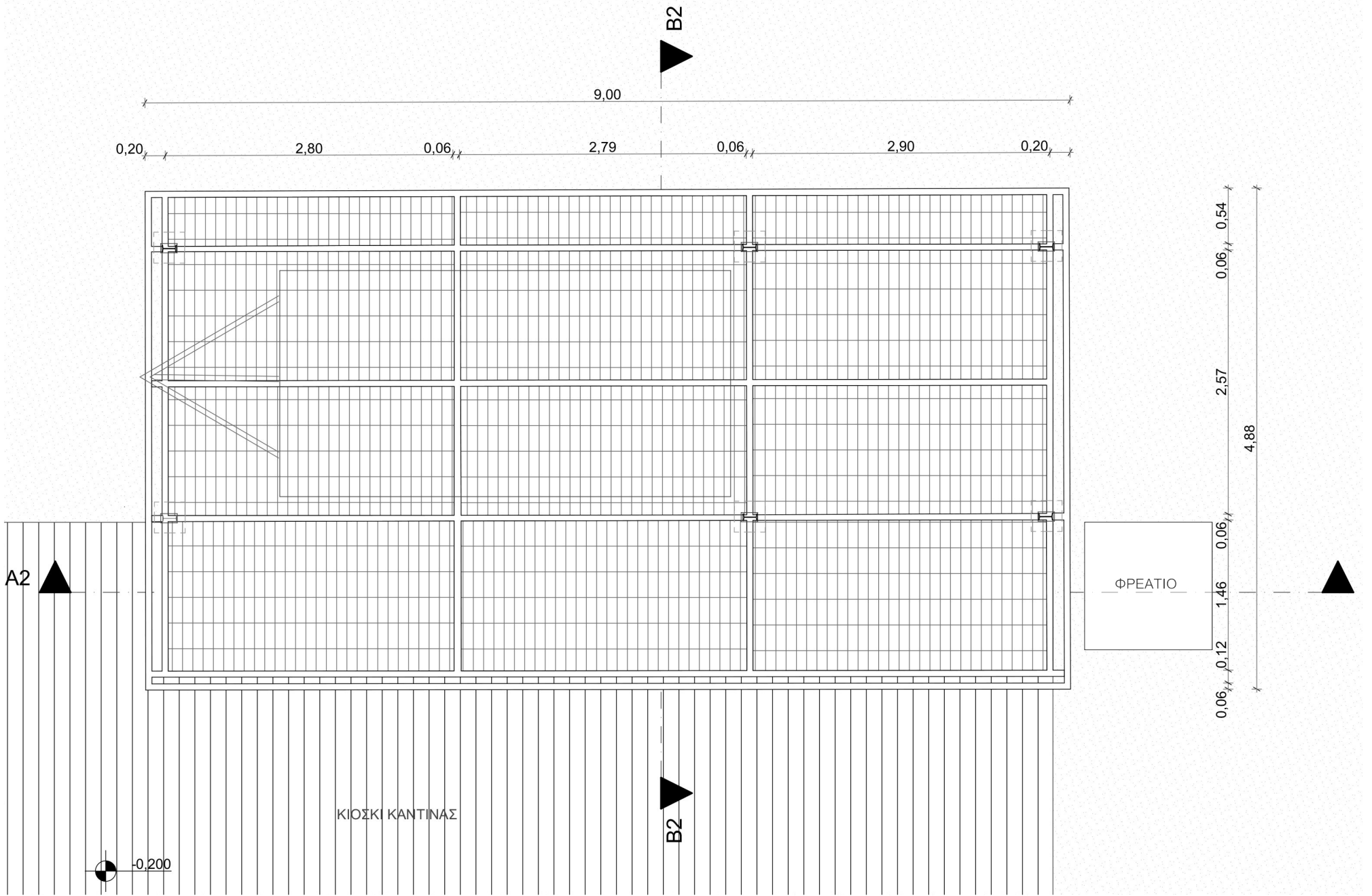

ΚΑΤΟΨΗ ΣΤΕΓΑΣΤΡΟΥ 2 - 1:50

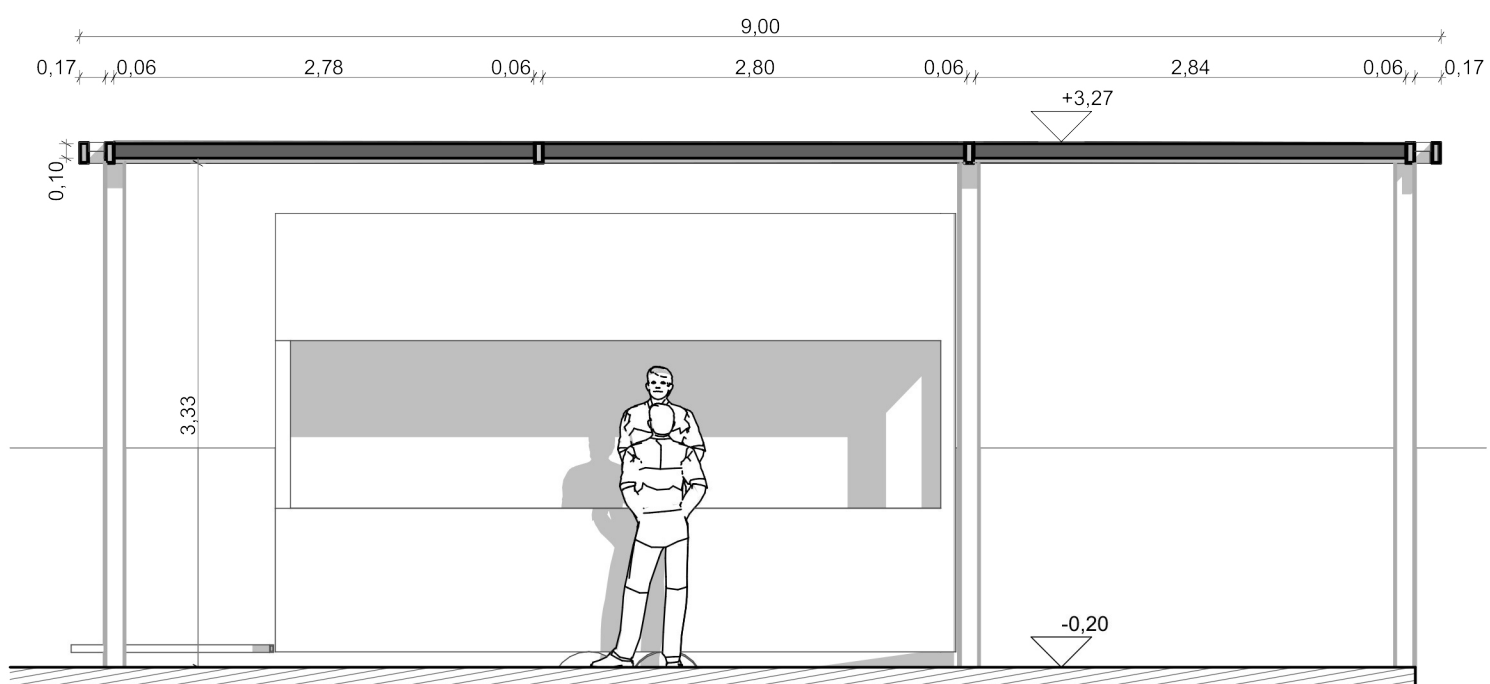

ΤΟΜΗ Α2- Α2' - 1:50

03. ΚΑΤΑΣΚΕΥΗ ΣΤΕΓΑΣΤΡΟΥ 2

ΣΥΜΠΛΗΡΩΜΑΤΙΚΕΣ ΕΡΓΑΣΙΕΣ
ΑΝΑΒΑΘΜΙΣΗΣ ΣΤΟ ΜΥΗΣ ΑΓΙΑΣ
ΣΤΟ ΒΟΗΘΗΤΙΚΟ ΚΤΙΣΜΑ ΚΑΙ ΣΤΟ
ΠΕΡΙΒΑΛΛΟΝΤΑ ΧΩΡΟΥ ΑΥΤΩΝ

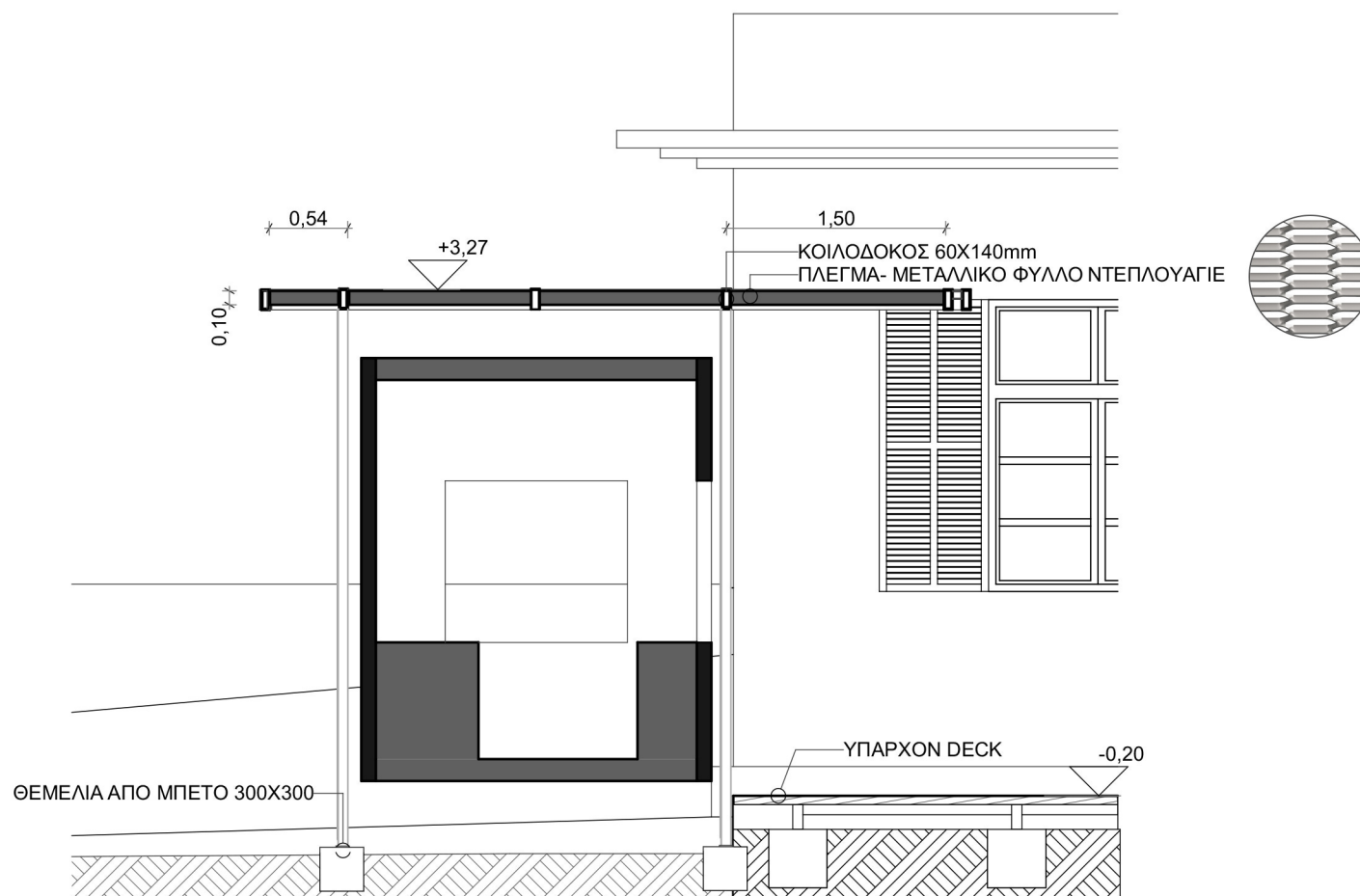

ΤΟΜΗ Β2- Β2' - 1:50

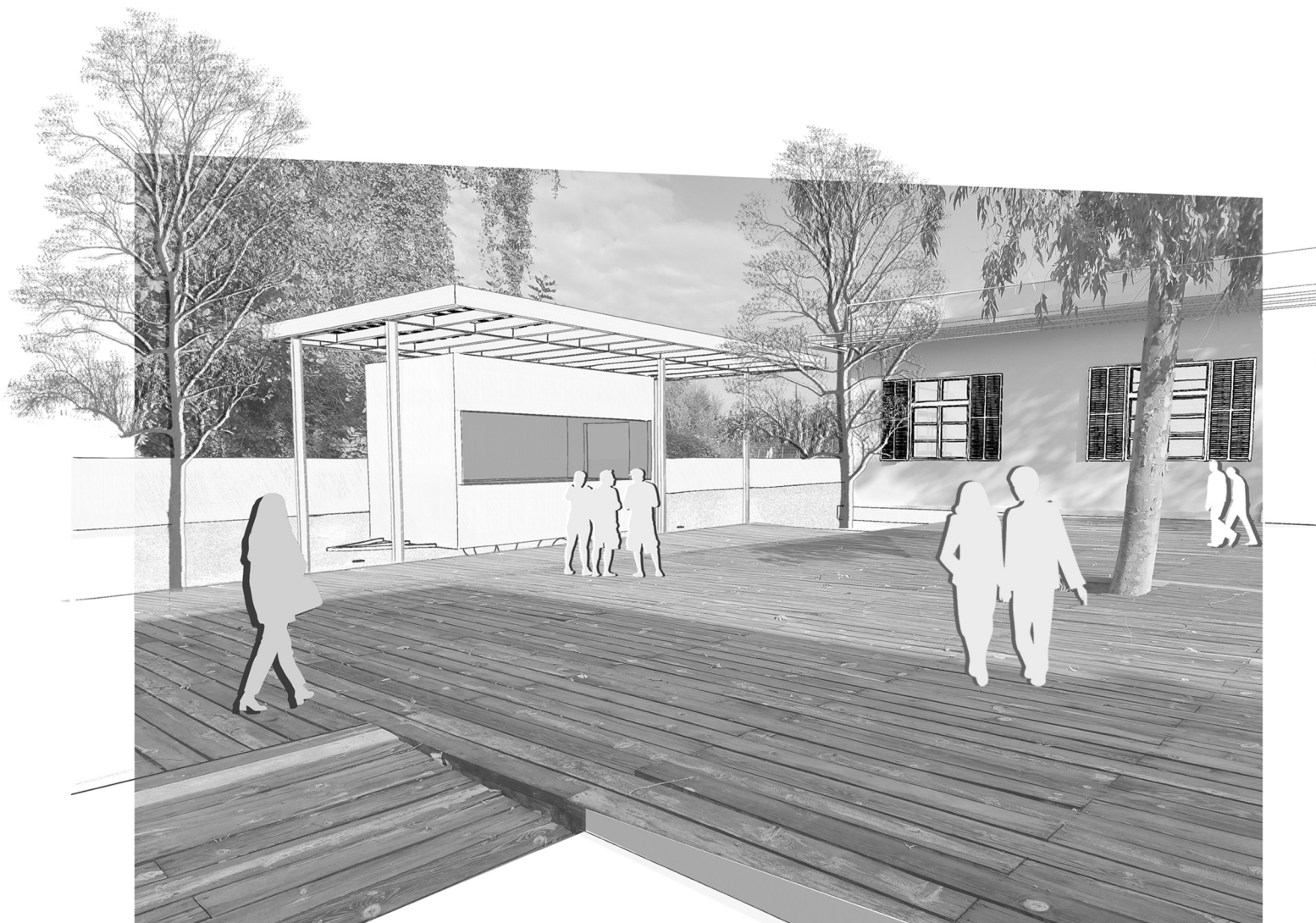

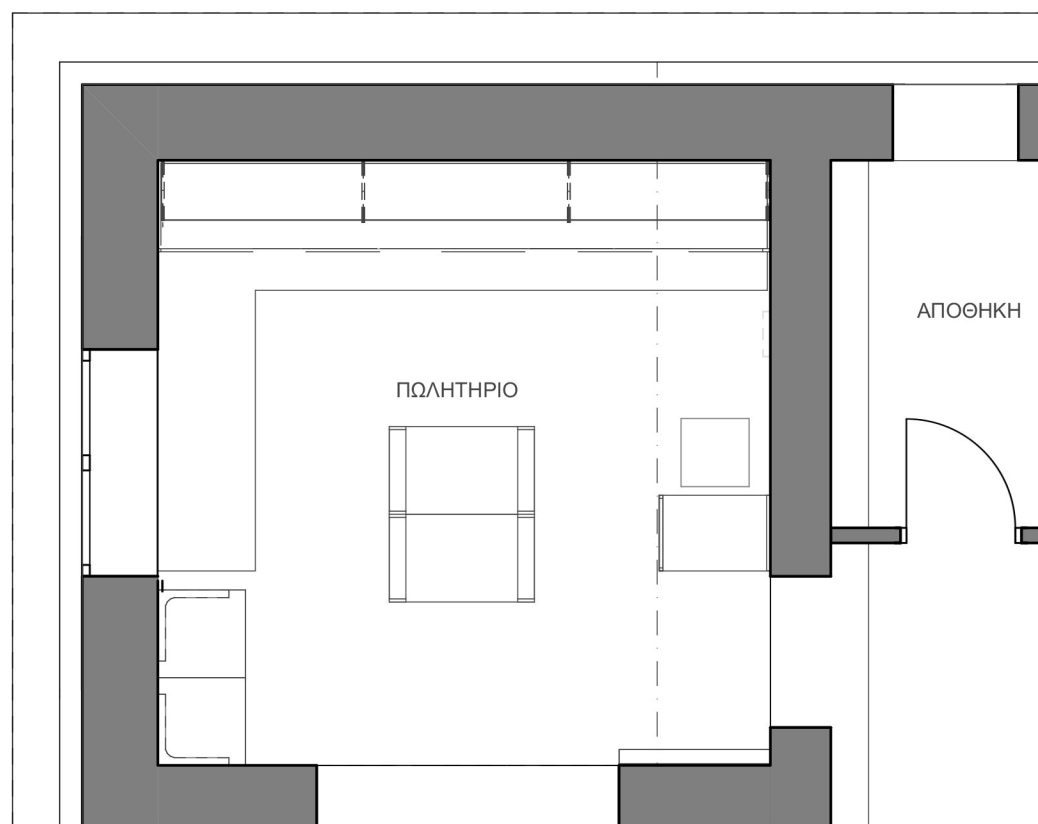

ΚΑΤΟΨΗ ΠΩΛΗΤΗΡΙΟΥ 1:50

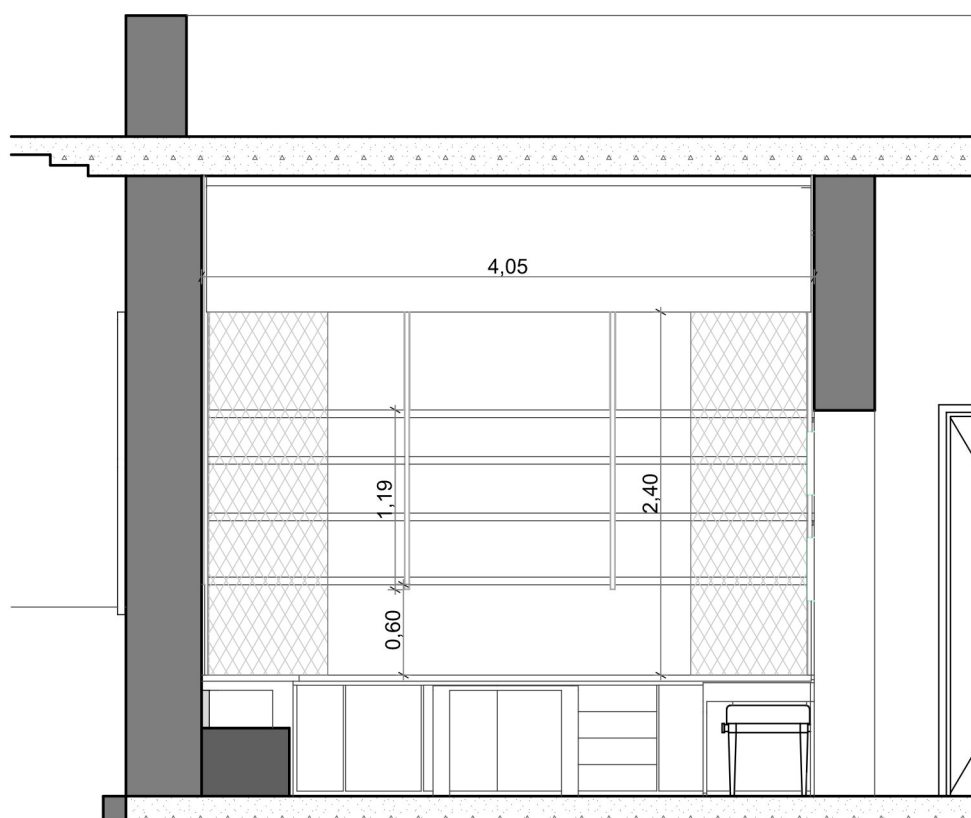

ΤΟΜΗ Α- Α' 1:50

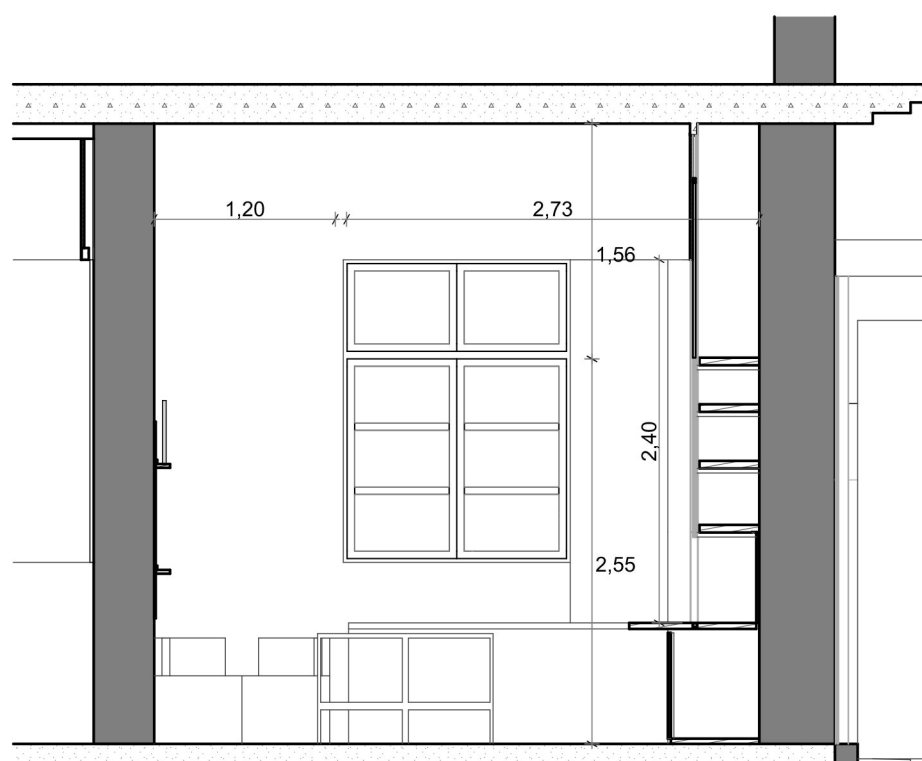

ΤΟΜΗ Β- Β' 1:50



ΑΞΟΝΟΜΕΤΡΙΚΗ ΑΠΕΙΚΟΝΙΣΗ ΠΩΛΗΤΗΡΙΟΥ